

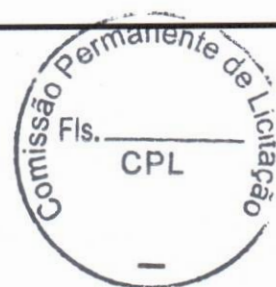

Prefeitura Municipal de
CABACEIRAS

ESTADO DA PARAÍBA
PREFEITURA MUNICIPAL DE CABACEIRAS - PB



PLANILHA ORÇAMENTÁRIA

**CONSTRUÇÃO DA UNIDADE DE SAÚDE FAMILIAR, NO
MUNICÍPIO DE CABACEIRAS -PB**

LINCOLN
CARTAXO DE LIRA
JUNIOR:068978614
05

Assinado de forma digital
por LINCOLN CARTAXO DE
LIRA JUNIOR:06897861405
Dados: 2023.07.14 09:05:33
-03'00'

LCL PROJETOS DE ENGENHARIA

Av. Gov. Flávio R. Coutinho, 500, SI 601, Jd Oceania
João Pessoa - PB
CEP: 58037-005
Tel: 83 99924-4447
Eng. Responsável: Lincoln Cartaxo de Lira Júnior
CPF 068.978.614-05
CREA 160 814 689 - 8

ENCARGOS SOCIAIS - DESONERADO

Item	Discriminação	Horista	Mensalista
A	ENCARGOS SOCIAIS BÁSICOS	16,80	16,80
A-1	INSS	-	-
A-2	SESI	1,50	1,50
A-3	SENAI	1,00	1,00
A-4	INCRA	0,20	0,20
A-5	SEBRAE	0,60	0,60
A-6	SALÁRIO EDUCAÇÃO	2,50	2,50
A-7	SEGURO CONTRA ACIDENTES DE TRABALHO	3,00	3,00
A-8	FGTS	8,00	8,00
A-9	SECONCI	-	-
B	ENCARGOS SOCIAIS QUE RECEBEM AS INCIDÊNCIAS DE "A"	45,92	16,50
B-1	REPOUSO SEMANAL REMUNERADO	18,02	-
B-2	FERIADOS	4,30	-
B-3	AUXILIO - ENFERMIDADE	0,86	0,66
B-4	13º SALARIO	10,91	8,33
B-5	LICENÇA PATERNIDADE	0,07	0,05
B-6	FALTAS JUSTIFICADAS	0,73	0,56
B-7	DIAS DE CHUVAS	2,00	-
B-8	AUXILIO ACIDENTE DE TRABALHO	0,10	0,08
B-9	FÉRIAS GOZADAS	8,89	6,79
B-10	SALÁRIO MATERNIDADE	0,04	0,03
C	ENCARGOS SOCIAIS QUE NÃO RECEBEM AS INCIDÊNCIAS DE "A"	13,43	10,26
C-1	AVISO PRÉVIO INDENIZADO	4,51	3,45
C-2	AVISO PRÉVIO TRABALHADO	0,11	0,08
C-3	FÉRIAS INDENIZADAS	5,21	3,98
C-4	DEPÓSITO RECISÃO SEM JUSTA CAUSA	3,22	2,46
C-5	INDENIZAÇÃO ADICIONAL	0,38	0,29
D	TAXAS DE REINCIDÊNCIAS DE UM GRUPO SOBRE O OUTRO	8,09	3,06
D-1	REINCIDENCIA DE GRUPO A SOBRE GRUPO B	7,71	2,77
D-2	REINCIDENCIA DE GRUPO A SOBRE AVISO PRÉVIO TRABALHADO E REINCIDENCIA DO FGTS SOBRE AVISO PRÉVIO INDENIZADO	0,38	0,29
	TOTAL GERAL	84,24	46,62

PROGRAMA:
 CONCEDENTE:
 CONVENIENTE: **Município de Cabaceiras - PB**
 CONTRATO:
 OBRA: **CONSTRUÇÃO DA UNIDADE DE SAÚDE FAMILIAR, NO MUNICÍPIO DE CABACEIRAS -PB**
 REF. PREÇOS: **SINAPI PB - 01/2023**
 DESONERADO: **NÃO DESONERADO**

CÁLCULO DA BONIFICAÇÃO E DESPESAS INDIRETAS

CÁLCULO DE BDI		1 - Edificações			2 - Rodovias, Ferrovias, Pistas de Aeroportos, Infra Viária Urbana			3 - Abastecimento de Água, Coleta de Esgoto			4 - Estações e Redes de Distribuição de Energia Elétrica			5 - Portuárias, Marítimas e Fluviais			6 - Fornecimento de Materiais e Equipamentos		
Item componente do BDI	% Info	1ºQ	Médio	3º Q	1ºQ	Médio	3º Q	1ºQ	Médio	3º Q	1ºQ	Médio	3º Q	1ºQ	Médio	3º Q	1ºQ	Médio	3º Q
Administração Central (AC)	3,00	3,00	4,00	5,50	3,80	4,01	4,67	3,43	4,93	6,71	5,29	5,92	7,93	4,00	5,52	7,85	1,50	3,45	4,49
Seguro e Garantia (G)	0,80	0,80	0,80	1,00	0,32	0,40	0,74	0,28	0,49	0,75	0,25	0,51	0,56	0,81	1,22	1,99	0,30	0,48	0,82
Risco (R)	0,97	0,97	1,27	1,27	0,50	0,56	0,97	1,00	1,39	1,74	1,00	1,48	1,97	1,46	2,32	3,16	0,56	0,85	0,89
Despesas Financeiras (DF)	0,59	0,59	1,23	1,39	1,02	1,11	1,21	0,94	0,99	1,17	1,01	1,07	1,11	0,94	1,02	1,33	0,85	0,85	1,11
Lucro (L)	6,16	6,16	7,40	8,96	6,64	7,30	8,69	6,74	8,04	9,40	8,00	8,31	9,51	7,14	8,40	10,43	3,50	5,11	6,22
Impostos (I) - PIS, COFINS, CPRB, ISSQN	6,15	Conforme Legislação Específica																	

Observações

- Preencher apenas a coluna % Informado (Coluna C)
- Os impostos (I) normalmente aplicáveis são: PIS (0,65%), COFINS (3,00%), CPRB (4,5%), ISS (2,5% Município de Cabaceiras - PB).
- O cálculo do BDI se baseia na fórmula abaixo utilizada pelo Acórdão 2622/13 do TCU, conforme CE GEPAD 354/2013 de 17/10/2013.

Fórmula Utilizada:

$$BDI = \left\{ \left[\frac{(1 + AC + G + R) * (1 + DF) * (1 + L)}{1 - I} \right] - 1 \right\} * 100$$

B.D.I = 19,21%

Observações sobre os % informados no cálculo do BDI, neste caso:

Os valores % informados se enquadram nos limites do Acórdão 2622/2013-TCU-Plenário (CPRB desconsiderado)

VALORES DE BDI POR TIPO DE OBRA

Tipo de Obra	1ºQ	Médio	3º Q
1 - Edificações	20,34	22,12	25,00
2 - Rodovias, Ferrovias, Pistas de Aeroportos, Infra Viária	19,60	20,97	24,23
3 - Abastecimento de Água, Coleta de Esgotos	20,76	24,18	26,44
4 - Estações e Redes de Distribuição de Energia Elétrica	24,00	25,84	27,86
5 - Portuárias, Marítimas e Fluviais	22,80	27,48	30,95
6 - Fornecimento de Materiais e Equipamentos	11,10	14,02	16,80



PROGRAMA:
CONCEDENTE:
CONVENIENTE: **Município de Cabaceiras - PB**
CONTRATO:
OBRA: **CONSTRUÇÃO DA UNIDADE DE SAÚDE FAMILIAR, NO MUNICÍPIO DE CABACEIRAS -**
REF. PREÇOS: **SINAPI PB - 01/2023**
DESONERADO: **NÃO DESONERADO**

COTAÇÃO DE INSUMOS

ITEM	DESCRIÇÃO/FONTE	TIPO	UND	CUSTO
1	REVESTIMENTO CERÂMICO PARA PAREDES NAS DIMENSÕES 10X10CM		M2	50,1
1.1	C&C Casa e Construção Ltda (CNPJ: 63.004.030.0030-20)	INSUMO	M2	49,99
1.2	Leroy Merlin Cia Brasileira (01.438.784/0048-60)	INSUMO	M2	65,23
1.3	Comercial Lopema Materiais para Construção Ltda (CNPJ: 61.179.651/0001-85)	INSUMO	M2	50,1



PROGRAMA:
CONCEDENTE:
CONVENIENTE: **Município de Cabaceiras - PB**
CONTRATO:
OBRA: **CONSTRUÇÃO DA UNIDADE DE SAÚDE FAMILIAR, NO MUNICÍPIO DE CABACEIRAS -PB**
REF. PREÇOS: **SINAPI PB - 01/2023**
DESONERADO: **NÃO DESONERADO**

COMPOSIÇÃO DE CUSTOS

ITEM	FONTE	TIPO	CÓD	Descrição da Composição	Unid	Quant	Custo Unit.	Custo Total
1				PLACA DE OBRA EM CHAPA AÇO GALVANIZADO INSTALADA - {ADAPTADO DE ORSE 051 }		M2		451,37
1.1	SINAPI PB	COMPOSIÇÃO	88316	SERVENTE COM ENCARGOS COMPLEMENTARES	H	2	17,27	34,54
1.2	SINAPI PB	COMPOSIÇÃO	88309	PEDREIRO COM ENCARGOS COMPLEMENTARES	H	1	21,98	21,98
1.3	SINAPI PB	INSUMO	4006	MADEIRA SERRADA EM PINUS, MISTA OU EQUIVALENTE DA REGIAO - BRUTA	M3	0,014	3187,22	44,62
1.4	SINAPI PB	INSUMO	4512	SARRAFO *2,5 X 5* CM EM PINUS, MISTA OU EQUIVALENTE DA REGIAO - BRUTA	M	1	3,43	3,43
1.5	SINAPI PB	INSUMO	4813	PLACA DE OBRA (PARA CONSTRUCAO CIVIL) EM CHAPA GALVANIZADA *N. 22*, ADESIVADA, DE *2,4 X 1,2* M (SEM POSTES PARA FIXACAO)	M2	1	300	300,00
1.6	SINAPI PB	INSUMO	5075	PREGO DE ACO POLIDO COM CABECA 18 X 30 (2 3/4 X 10)	KG	2	23,4	46,80
2				REVESTIMENTO CERÂMICO PARA PAREDES COM PLACAS TIPO ESMALTADA EXTRA DE DIMENSÕES 10X10 CM [ADAPTADO SINAPI 87266]		M²		73,83
2.1	SINAPI PB	cotação	1	REVESTIMENTO CERÂMICO PARA PAREDES NAS DIMENSÕES 10X10CM	m²	1,05	50,1	52,61
2.2	SINAPI PB	INSUMO	1381	ARGAMASSA COLANTE AC I PARA CERAMICAS	KG	4,86	0,75	3,65
2.3	SINAPI PB	INSUMO	34357	REJUNTE CIMENTICIO, QUALQUER COR	KG	0,42	4,4	1,85
2.4	SINAPI PB	COMPOSIÇÃO	88256	AZULEJISTA OU LADRILHISTA COM ENCARGOS COMPLEMENTARES	H	0,49	21,86	10,71
2.5	SINAPI PB	COMPOSIÇÃO	88316	SERVENTE COM ENCARGOS COMPLEMENTARES	H	0,29	17,27	5,01





MEMORIA DE CALCULO DE QUANTIDADES													
ITEM	SERVIÇO	DESCRIÇÃO	VEZ	DADOS							RESULTADO		UNID
				X1	X2	Y1	Y2	Z1	Z2	PARCIAL	TOTAL	GERAL	
0.0	CONSTRUÇÃO DA UNIDADE DE SAÚDE FAMILIAR, NO MUNICÍPIO DE CABACEIRAS - PB												
1.1	SERVIÇOS PRELIMINARES												
1.1.1	LIMPEZA MECANIZADA DE CAMADA VEGETAL, VEGETAÇÃO E PEQUENAS ÁRVORES (DIÂMETRO DE TRONCO MENOR QUE 0,20 M), COM TRATOR DE ESTEIRAS.AF_05/2018											94,48	M2
1.1.1.1			1	94,48							94,48	94,48	
1.1.2	PLACA DE OBRA EM CHAPA AÇO GALVANIZADO INSTALADA - (ADAPTADO DE ORSE 051)											4	M2
1.1.2.1			1	2		2					4	4	
1.1.3	LOCACAO CONVENCIONAL DE OBRA, UTILIZANDO GABARITO DE TÁBUAS CORRIDAS PONTALETADAS A CADA 2,00M - 2 UTILIZAÇÕES. AF_10/2018											40	M
1.1.3.1			1	40							40	40	
1.2	MOVIMENTO DE TERRA												
1.2.1	ESCAVAÇÃO MANUAL DE VALA COM PROFUNDIDADE MENOR OU IGUAL A 1,30 M. AF_02/2021											12,13	M3
1.2.1.1	S1-S2-S3-S4-S5-S6-S7-S8-S9-S10-S11-S12-S13-S14		17	0,55		0,7		1,85		0,51975	8,84		
1.2.1.2	Vigas baldrame		1	67,1		0,15		0,25		2,51625	2,52		
1.2.1.3	mureta da frente		1	8,5		0,3		0,3		0,765	0,77		



ITEM	SERVIÇO	DESCRIÇÃO	VEZ	DADOS							RESULTADO			UNID
				X1	X2	Y1	Y2	Z1	Z2	PARCIAL	TOTAL	GERAL		
1.2.2	PREPARO DE FUNDO DE VALA COM LARGURA MENOR QUE 1,5 M (ACERTO DO SOLO NATURAL). AF_08/2020												16,62	M2
1.2.2.1	S1-S2-S3-S4-S5-S6-S7-S8 -S9-S10-S11-S12-S13-S14 -S15-S16-S17		17	0,55		0,7					0,385	6,55		
1.2.2.2	Vigas baldrame		1	67,1		0,15					10,065	10,07		
1.2.3	LASTRO DE CONCRETO MAGRO, APLICADO EM BLOCOS DE COROAMENTO OU SAPATAS. AF_08/2017												0,83	M3
1.2.3.1	S1-S2-S3-S4-S5-S6-S7-S8 -S9-S10-S11-S12-S13-S14 -S15-S16-S17		17	0,55		0,7		0,05			0,01925	0,33		
1.2.3.2	Vigas baldrame		1	67,1		0,15		0,05			0,50325	0,5		
1.2.4	REATERRO MANUAL APLOADO COM SOQUETE. AF_10/2017												6,89	M3
1.2.4.1	volume de escavação diminuído o concreto		1	6,89							6,89	6,89		
1.3	FUNDAÇÃO													
1.3.1	ALVENARIA DE VEDAÇÃO DE BLOCOS CERÂMICOS FURADOS NA HORIZONTAL DE 14X9X19 CM (ESPESSURA 14 CM, BLOCO DEITADO) E ARGAMASSA DE ASSENTAMENTO COM PREPARO EM BETONEIRA. AF_12/2021			Altura		Comprimento							6,05	M2
1.3.1.1	perímetro das paredes do corpo do prédio		1	0,08		67,10					5,368	5,37		
1.3.1.2	mureta da frente		1	0,08		8,50					0,68	0,68		
1.3.2	ARMAÇÃO DE BLOCO, VIGA BALDRAME E SAPATA UTILIZANDO AÇO CA-50 DE 5 MM - MONTAGEM. AF_06/2017												70,3	KG
1.3.2.1	sapatas		1	15,3							15,3	15,3		
1.3.2.2	vigas baldrame		7	55							55	55		
1.3.3	ARMAÇÃO DE BLOCO, VIGA BALDRAME OU SAPATA UTILIZANDO AÇO CA-50 DE 6,3 MM - MONTAGEM. AF_06/2017												45,9	KG
1.3.3.1	sapatas		1	45,9							45,9	45,9		
1.3.4	ARMAÇÃO DE BLOCO, VIGA BALDRAME OU SAPATA UTILIZANDO AÇO CA-50 DE 8 MM - MONTAGEM. AF_06/2017												122,2	KG
1.3.4.1	vigas baldrame		1	122,2							122,2	122,2		
1.3.5	ARMAÇÃO DE BLOCO, VIGA BALDRAME OU SAPATA UTILIZANDO AÇO CA-50 DE 10 MM - MONTAGEM. AF_06/2017												78,3	KG
1.3.5.1	sapatas		1	55,9							55,9	55,9		
1.3.5.2	vigas baldrame		1	22,4							22,4	22,4		
1.3.6	ARMAÇÃO DE BLOCO, VIGA BALDRAME OU SAPATA UTILIZANDO AÇO CA-50 DE 12,5 MM - MONTAGEM. AF_06/2017												12,3	KG
1.3.6.1	sapatas		1	12,3							12,3	12,3		
1.3.7	FABRICAÇÃO, MONTAGEM E DESMONTAGEM DE FÓRMA PARA SAPATA, EM CHAPA DE MADEIRA COMPENSADA RESINADA, E=17 MM, 4 UTILIZAÇÕES. AF_06/2017												24,33	M2
1.3.7.1	sapatas		1	24,33							24,33	24,33		



ITEM	SERVIÇO	DESCRIÇÃO	VEZ	DADOS							RESULTADO		UNID
				X1	X2	Y1	Y2	Z1	Z2	PARCIAL	TOTAL	GERAL	
1.3.8	FABRICAÇÃO, MONTAGEM E DESMONTAGEM DE FÓRMA PARA VIGA BALDRAME, EM CHAPA DE MADEIRA COMPENSADA RESINADA, E=17 MM, 4 UTILIZAÇÕES. AF_06/2017											51,06	M2
1.3.8.1	vigas baldramas		1	51,06						51,06	51,06		
1.3.9	CONCRETO FCK = 30MPa, TRAÇO 1:2,1:2,5 (EM MASSA SECA DE CIMENTO/ AREIA MÉDIA/ BRITA 1) - PREPARO MECÂNICO COM BETONEIRA 600 L. AF_05/2021											3,6	M3
1.3.9.1	sopapas		1	0,65						0,65	0,65		
1.3.9.2	vigas baldramas		1	2,95						2,95	2,95		
1.3.10	CONCRETO FCK = 25MPa, TRAÇO 1:2,3:2,7 (EM MASSA SECA DE CIMENTO/ AREIA MÉDIA/ BRITA 1) - PREPARO MECÂNICO COM BETONEIRA 600 L. AF_05/2021											1,64	M3
1.3.10.1	Idem Item anterior		1	1,64						1,64	1,64		
1.3.11	LANÇAMENTO COM USO DE BALDES, ADENSAMENTO E ACABAMENTO DE CONCRETO EM											5,24	M3
1.3.11.1	soma dos concretos		1	5,24						5,24	5,24		
1.3.12	IMPERMEABILIZAÇÃO DE FLOREIRA OU VIGA BALDRAME COM ARGAMASSA DE CIMENTO E AREIA, COM ADITIVO IMPERMEABILIZANTE, E = 2 CM. AF_06/2018			perímetro	comprimento							36,91	M2
1.3.12.1	perímetro das paredes do corpo do prédio		1	67,10	0,55					36,905	36,91		
1.3.13	PEDRA ARGAMASSADA COM CIMENTO E AREIA 1:3, 40% DE ARGAMASSA EM VOLUME - AREIA E PEDRA DE MÃO COMERCIAIS - FORNECIMENTO E ASSENTAMENTO. AF_08/2022			perímetro								0,77	M3
1.3.13.1	mureta da frente		1	8,50	0,30	0,3				0,765	0,77		



ITEM	SERVIÇO	DESCRIÇÃO	VEZ	DADOS						RESULTADO			UNID	
				X1	X2	Y1	Y2	Z1	Z2	PARCIAL	TOTAL	GERAL		
1.4	SUPERESTRUTURA													
1.4.1	MONTAGEM E DESMONTAGEM DE FÔRMA DE PILARES RETANGULARES E ESTRUTURAS SIMILARES, PÉ-DIREITO SIMPLES, EM CHAPA DE MADEIRA COMPENSADA PLASTIFICADA. 18 UTILIZAÇÕES.											53,77	M2	
1.4.1.1	<i>pilares Pav. Coberto</i>		1	45,21						45,21	45,21			
1.4.1.2	<i>pilares Pav. Cagua</i>		1	8,56						8,56	8,56			
1.4.2	MONTAGEM E DESMONTAGEM DE FÔRMA DE VIGA, ESCORAMENTO METÁLICO, PÉ-DIREITO SIMPLES, EM CHAPA DE MADEIRA PLASTIFICADA, 18 UTILIZAÇÕES. AF_09/2020											78,24	M2	
1.4.2.1	<i>vigas Pav. Coberto</i>		1	54,96						54,96	54,96			
1.4.2.2	<i>vigas Pav. Cagua</i>		1	23,28						23,28	23,28			
1.4.3	MONTAGEM E DESMONTAGEM DE FÔRMA DE LAJE MACIÇA, PÉ-DIREITO SIMPLES, EM CHAPA DE MADEIRA COMPENSADA PLASTIFICADA, 14 UTILIZAÇÕES. AF_09/2020											5,4	M2	
1.4.3.2	<i>lojes</i>		1	5,4						5,4	5,4			
1.4.4	ARMAÇÃO DE PILAR OU VIGA DE ESTRUTURA CONVENCIONAL DE CONCRETO ARMADO UTILIZANDO AÇO CA-50 DE 8,0 MM - MONTAGEM. AF_06/2022											185,8	KG	
1.4.4.1	<i>vigas Pav. Coberto</i>		1	113,2						113,2	113,2			
1.4.4.2	<i>vigas Pav. Cagua</i>		1	72,6						72,6	72,6			
1.4.5	ARMAÇÃO DE PILAR OU VIGA DE ESTRUTURA DE CONCRETO ARMADO EMBUTIDA EM ALVENARIA DE VEDAÇÃO UTILIZANDO AÇO CA-50 DE 10,0 MM - MONTAGEM. AF_06/2022											197,6	KG	
1.4.5.1	<i>pilares Pav. Coberto</i>		1	131,5						131,5	131,5			
1.4.5.2	<i>vigas Pav. Cagua</i>		1	41,1						41,1	41,1			
1.4.5.3	<i>pilares Pav. Cagua</i>		1	25						25	25			
1.4.6	ARMAÇÃO DE PILAR OU VIGA DE ESTRUTURA DE CONCRETO ARMADO EMBUTIDA EM ALVENARIA DE VEDAÇÃO UTILIZANDO AÇO CA-50 DE 12,5 MM - MONTAGEM. AF_06/2022											28,7	KG	
1.4.6.1	<i>pilares Pav. Coberto</i>		1	28,7						28,7	28,7			
1.4.7	ARMAÇÃO DE PILAR OU VIGA DE ESTRUTURA CONVENCIONAL DE CONCRETO ARMADO UTILIZANDO AÇO CA-60 DE 5,0 MM - MONTAGEM. AF_06/2022											166,8	KG	
1.4.7.1	<i>pilares Pav. Coberto</i>		1	50,4						50,4	50,4			
1.4.7.2	<i>vigas Pav. Coberto</i>		1	56,5						56,5	56,5			
1.4.7.3	<i>pilares Pav. Cagua</i>		1	10,4						10,4	10,4			
1.4.7.4	<i>vigas Pav. Cagua</i>		1	49,5						49,5	49,5			
1.4.8	ARMAÇÃO DE LAJE DE ESTRUTURA CONVENCIONAL DE CONCRETO ARMADO UTILIZANDO AÇO CA-60 DE 5,0 MM - MONTAGEM. AF_06/2022											49,8	KG	
1.4.8.1	<i>lojes Pav. Cagua</i>		1	49,8						49,8	49,8			
1.4.9	ARMAÇÃO DE LAJE DE ESTRUTURA CONVENCIONAL DE CONCRETO ARMADO UTILIZANDO AÇO CA-50 DE 8,0 MM - MONTAGEM. AF_06/2022											45,8	KG	
1.4.9.1	<i>lojes Pav. Cagua</i>		1	45,8						45,8	45,8			
1.4.10	ARMAÇÃO DE LAJE DE ESTRUTURA CONVENCIONAL DE CONCRETO ARMADO UTILIZANDO AÇO CA-50 DE 10,0 MM - MONTAGEM. AF_06/2022											19	KG	
1.4.10.1	<i>lojes Pav. Cagua</i>		1	19						19	19			



ITEM	SERVIÇO	DESCRIÇÃO	VEZ	DADOS						RESULTADO			UNID
				X1	X2	Y1	Y2	Z1	Z2	PARCIAL	TOTAL	GERAL	
1.4.11	CONCRETO FCK = 30MPa, TRAÇO 1:2,1:2,5 (EM MASSA SECA DE CIMENTO/ AREIA MÉDIA/ BRITA 1) - PREPARO MECÂNICO COM BETONIERA 600 L. AF_05/2021											11,34	M3
1.4.11.1	pillares Pav. Coberta		1	2,13						2,13	2,13		
1.4.11.2	vigas Pav. Coberta		1	3,22						3,22	3,22		
1.4.11.3	pillares Pav. Cagua		1	0,4						0,4	0,4		
1.4.11.4	vigas Pav. Cagua		1	1,23						1,23	1,23		
1.4.11.5	lojes Pav. Cagua		1	4,36						4,36	4,36		
1.4.12	LANÇAMENTO COM USO DE BALDES, ADENSAMENTO E ACABAMENTO DE CONCRETO EM ESTRUTURAS. AF_02/2022											11,34	M3
1.4.12.1	idem item anterior		1	11,34						11,34	11,34		
1.4.14	VERGA MOLDADA IN LOCO COM UTILIZAÇÃO DE BLOCOS CANALETA PARA PORTAS COM MAIS DE 1,5 M DE VÃO. AF_03/2016											10,2	M
1.4.14.1	P1		1	2,2						2,2	2,2		
1.4.14.2	P2		5	1,6						1,6	8		
1.4.15	VERGA PRÉ-MOLDADA PARA JANELAS COM MAIS DE 1,5 M DE VÃO. AF_03/2016											10,7	M
1.4.15.1	J1		6	1,6						1,6	9,6		
1.4.15.2	J2		1	1,1						1,1	1,1		
1.4.16	CONTRAVERGA PRÉ-MOLDADA PARA VÃOS DE MAIS DE 1,5 M DE COMPRIMENTO. AF_03/2016											10,7	M
1.4.16.1	V1		6	1,6						1,6	9,6		
1.4.16.2	V2		1	1,1						1,1	1,1		



ITEM	SERVIÇO	DESCRIÇÃO	VEZ	DADOS						RESULTADO			UNID	
				X1	X2	Y1	Y2	Z1	Z2	PARCIAL	TOTAL	GERAL		
1.5	COBERTURA													
1.5.1	TELHAMENTO COM TELHA ONDULADA DE FIBROCIMENTO E= 6 MM, COM RECOBRIMENTO LATERAL DE 1/4 DE ONDA PARA TELHADO COM INCLINAÇÃO MAIOR QUE 10°, COM ATÉ 2 ÁGUAS, INCLUSO IÇAMENTO. AF_07/2019											78	M2	
1.5.1.1			1	78						78	78			
1.5.2	FABRICAÇÃO E INSTALAÇÃO DE TESOURA INTEIRA EM MADEIRA NÃO APARELHADA, VÃO DE 8 M, PARA TELHA CERÂMICA OU DE CONCRETO, INCLUSO IÇAMENTO. AF_07/2019											3	UN	
1.5.2.1			1	3						3	3			
1.5.3	IMPERMEABILIZAÇÃO DE SUPERFÍCIE COM MANTA ASFÁLTICA, UMA CAMADA, INCLUSIVE APLICAÇÃO DE PRIMER ASFÁLTICO, E=3MM. AF_06/2018											11,93	M2	
1.5.3.1	<i>colhas</i>		1	26,5		0,45				11,925	11,93			
1.5.4	REVESTIMENTO CERÂMICO PARA PAREDES COM PLACAS TIPO ESMALTADA EXTRA DE DIMENSÕES 10X10 CM [ADAPTADO SINAPI 87266]											33,4	M²	
1.5.4.1			1	33,4						33,4	33,4			
1.5.5	TRAMA DE MADEIRA COMPOSTA POR TERÇAS PARA TELHADOS DE ATÉ 2 ÁGUAS PARA TELHA ESTRUTURAL DE FIBROCIMENTO, INCLUSO TRANSPORTE VERTICAL. AF_07/2019											78	M2	
1.5.5.1			1	78						78	78			
1.5.6	PROTEÇÃO MECÂNICA DE SUPERFÍCIE HORIZONTAL COM CONCRETO 15 MPA, E=4CM.											11,93	M2	
1.5.6.1	<i>colhas</i>		1	26,5		0,45				11,925	11,93			



ITEM	SERVIÇO	DESCRIÇÃO	VEZ	DADOS						RESULTADO			LÍQUID.	
				X1	X2	Y1	Y2	Z1	Z2	PARCIAL	TOTAL	GERAL		
1.6	PAREDES E PAINÉIS													
1.6.1	ALVENARIA DE VEDAÇÃO DE BLOCOS CERÂMICOS FURADOS NA HORIZONTAL DE 9X19X19 CM (ESPESSURA 9 CM) E ARGAMASSA DE ASSENTAMENTO COM PREPARO EM BETONEIRA. AF_12/2021 (ADAPTADO DO SINAPI 103356)												190,31	M2
Térreo														
1.6.1.1	TOTAL PERIMETRO		1	67,10		2,8					187,88	187,88		
1.6.1.2	Desconto Porta P1		-1	1,6		2,1					3,36	-3,36		
1.6.1.3	Desconto Porta P2		-5	0,8		2,1					1,68	-8,4		
1.6.1.4	Desconto Janela J1		-6	1		1,2					1,2	-7,2		
1.6.1.5	Desconto Janela J2		-1	0,5		0,5					0,25	-0,75		
1.6.1.5	Plantão		1	7,35		0,55					4,0425	4,04		
1.6.1.6	colza d'água		1	9,35		1,2					11,22	11,22		
1.6.1.7	mureta da frente		1	8,5		0,75					6,375	6,38		
1.7	REVESTIMENTOS INTERNOS E EXTERNOS													
1.7.1	CHAPISCO APLICADO EM ALVENARIAS E ESTRUTURAS DE CONCRETO INTERNAS, COM COLHER DE PEDREIRO, ARGAMASSA TRAÇO 1:3 COM PREPARO MANUAL. AF_10/2022												380,62	M2
1.7.1.1	2 x alvenaria		2	190,31							190,31	380,62		
1.7.2	EMBOÇO OU MASSA ÚNICA EM ARGAMASSA TRAÇO 1:2:8, PREPARO MANUAL, APLICADA MANUALMENTE EM PAINOS CEGOS DE FACHADA (SEM PRESENÇA DE VÃOS), ESPESSURA DE 25 MM. AF_09/2022												380,62	M2
1.7.2.1	igual ao item 1.7.1		1	380,62							380,62	380,62		



ITEM	SERVIÇO	DESCRIÇÃO	VEZ	DADOS						RESULTADO			UNID
				X1	X2	Y1	Y2	Z1	Z2	PARCIAL	TOTAL	GERAL	
1.7.3	REVESTIMENTO CERÂMICO PARA PAREDES INTERNAS COM PLACAS TIPO ESMALTADA PADRÃO POPULAR DE DIMENSÕES 20X20 CM, ARGAMASSA TIPO AC I, APLICADAS EM AMBIENTES DE ÁREA MAIOR QUE 5 M2 NA ALTURA INTEIRA DAS PAREDES. AF_06/2014											94,67	M2
1.7.3.1	faixa de cerâmica a 1,1 m em todo o perímetro		1	68,26		1,1				75,085	75,09		
1.7.4.2	wc		1	6,8		2,88				19,584	19,58		
1.7.4	APLICAÇÃO DE FUNDO SELADOR ACRÍLICO EM PAREDES, UMA DEMÃO. AF_06/2014											260,51	M2
1.7.4.1	quant do chapisco		1	380,62						380,62	380,62		
1.7.4.2	desconto do revestimento das paredes internas		-1	94,67						94,67	-94,67		
1.7.4.3	desconto do revestimento do fachada 1.7.7		-1	25,44						25,44	-25,44		
1.7.5	APLICAÇÃO MANUAL DE MASSA ACRÍLICA EM SUPERFÍCIES INTERNAS DE SACADA DE EDIFÍCIOS DE MÚLTIPLOS PAVIMENTOS, UMA DEMÃO. AF_05/2017											260,51	M2
1.7.5.1	Item 1.7.4		1	260,51						260,51	260,51		
1.7.6	APLICAÇÃO MANUAL DE PINTURA COM TINTA LÁTEX ACRÍLICA EM PAREDES, DUAS DEMÃOS.											260,51	M2
1.7.6.1	Item 1.7.4		1	260,51						260,51	260,51		
1.7.7	REVESTIMENTO CERÂMICO PARA PAREDES COM PLACAS TIPO ESMALTADA EXTRA DE DIMENSÕES											25,44	M²
1.7.7.1	medidas da fachada		1	7,65		1,9				29,835	29,84		
1.7.7.2	desconto de porta		-1	1,6		2				3,2	-3,2		
1.7.7.3	desconto de janela		-1	1		1,2				1,2	-1,2		
1.8	PISOS												
1.8.1	REVESTIMENTO CERÂMICO PARA PISO COM PLACAS TIPO ESMALTADA EXTRA DE DIMENSÕES 35X35 CM APLICADA EM AMBIENTES DE ÁREA MAIOR QUE 10 M2. AF_06/2014.											94,48	M2
1.8.1.1	piso interno		1	7,65		12,35				94,4775	94,48		
1.8.2	[COMPOSIÇÃO REPRESENTATIVA] DO SERVIÇO DE CONTRAPISO EM ARGAMASSA TRACO 1:4 (C/M E AREIA), EM BETONEIRA 400 L, ESPESSURA 3 CM ÁREAS SECAS E 3 CM ÁREAS MOLHADAS, PARA EDIFICAÇÃO HABITACIONAL UNIFAMILIAR (CASA) E EDIFICAÇÃO PÚBLICA PADRÃO. AF_11/2014.											94,48	M2
1.8.2.1	piso interno		1	7,65		12,35				94,4775	94,48		
1.8.3	LASTRO COM MATERIAL GRANULAR, APLICADO EM PISOS OU LAJES SOBRE SOLO, ESPESSURA DE *5 CM*. AF_08/2017											4,72	M3
1.8.3.1	piso interno		1	7,65		12,35		0,05		4,72388	4,72		



ITEM	SERVIÇO	DESCRIÇÃO	VEZ	DADOS						RESULTADO			UNID
				X1	X2	Y3	Y2	Z1	Z2	PARCIAL	TOTAL	GERAL	
1.9	FORRO E PINTURA TETO												
1.9.1	FORRO EM PLACAS DE GESSO, PARA AMBIENTES COMERCIAIS. AF_05/2017_P5											94,48	M2
1.9.1.1	teto		1	7,65		12,35					94,4775	94,48	
1.9.2	APLICAÇÃO DE FUNDO SELADOR ACRÍLICO EM TETO, UMA DEMÃO. AF_06/2014											94,48	M2
1.9.2.1	teto		1	94,48							94,48	94,48	
1.9.3	APLICAÇÃO E LIXAMENTO DE MASSA LÁTEX EM TETO, UMA DEMÃO. AF_06/2014											94,48	M2
1.9.3.1	teto		1	94,48							94,48	94,48	
1.9.4	APLICAÇÃO MANUAL DE PINTURA COM TINTA LÁTEX ACRÍLICA EM TETO, DUAS DEMÃOS. AF_06/2014											94,48	M2
1.9.4.1	idem item 1.9.3		1	94,48							94,48	94,48	
1.10	ESQUADRIAS												
1.10.1	JANELA DE ALUMÍNIO DE CORRER COM 2 FOLHAS PARA VIDROS, COM VIDROS, BATENTE, ACABAMENTO COM ACETATO OU BRILHANTE E FERRAGENS. EXCLUSIVE ALIZAR E CONTRAMARCO. FORNECIMENTO E INSTALAÇÃO. AF_12/2019											7,2	M2
1.10.1.1	J1		6	1		1,2					1,2	7,2	
1.10.2	PORTA DE ABRIR COM MOLA HIDRÁULICA, EM VIDRO TEMPERADO, 90X210 CM, ESPESSURA 10 MM, INCLUSIVE ACESSÓRIOS. AF_01/2021											2	UN
1.10.2.1	porta entrada		2								1	2	
1.10.3	KIT DE PORTA-PROTEJA DE MADEIRA EM ACABAMENTO MELAMÍNICO BRANCO, FOLHA LEVE OU MÉDIA, 80X210CM, EXCLUSIVE FECHADURA, FIXAÇÃO COM PREENCHIMENTO PARCIAL DE											5	UN
1.10.3.1	portas		5								1	5	
1.10.4	FECHADURA DE EMBUTIR PARA PORTAS INTERNAS, COMPLETA, ACABAMENTO PADRÃO POPULAR, COM EXECUÇÃO DE FURO - FORNECIMENTO E INSTALAÇÃO. AF_12/2019											5	UN
1.10.4.1	portas		5								1	5	
1.10.5	JANELA DE ALUMÍNIO TIPO MAXIM-AL, COM VIDROS, BATENTE E FERRAGENS. EXCLUSIVE ALIZAR, ACABAMENTO E CONTRAMARCO. FORNECIMENTO E INSTALAÇÃO. AF_12/2019											0,25	M2
1.10.5.1	janela wc		1	0,5		0,5					0,25	0,25	
1.10.6	GRADIL EM FERRO FIXADO EM VÃOS DE JANELAS, FORMADO POR BARRAS CHATAS DE 25X4,8 MM. AF_04/2019											14,95	M2
1.10.6.1	gradil da frente		1	8,5		1,35					11,475	11,48	
1.10.6.2	porta gradil		1	7,65		2,1					3,465	3,47	
1.11	INSTALAÇÕES ELÉTRICAS												
1.11.1	ELETRODUTO FLEXÍVEL CORRUGADO, PVC, DN 25 MM (3/4"), PARA CIRCUITOS TERMINAIS, INSTALADO EM FORRO - FORNECIMENTO E INSTALAÇÃO. AF_12/2015											153,53	M
1.11.1.1	vide projeto		1	153,53							153,53	153,53	



ITEM	SERVIÇO	DESCRIÇÃO	VEZ	DADOS							RESULTADO			UNID
				X1	X2	Y1	Y2	Z1	Z2	PARCIAL	TOTAL	GERAL		
1.11.2	ELETRODUTO RÍGIDO ROSCÁVEL, PVC, DN 32 MM (1"), PARA CIRCUITOS TERMINAIS, INSTALADO EM FORRO - FORNECIMENTO E INSTALAÇÃO. Af_12/2015											1	M	
1.11.2.1	vide projeto		1	17,67							1	1		
1.11.3	CABO DE COBRE FLEXÍVEL ISOLADO, 1,5 MM², ANTI-CHAMA 0,6/1,0 KV, PARA CIRCUITOS TERMINAIS - FORNECIMENTO E INSTALAÇÃO. Af_12/2015											120,8	M	
1.11.3.1	vide projeto		1	120,8						120,8	120,8			
1.11.4	CABO DE COBRE FLEXÍVEL ISOLADO, 2,5 MM², ANTI-CHAMA 0,6/1,0 KV, PARA CIRCUITOS TERMINAIS - FORNECIMENTO E INSTALAÇÃO. Af_12/2015											244,4	M	
1.11.4.1	vide projeto		1	244,4						244,4	244,4			
1.11.5	CABO DE COBRE FLEXÍVEL ISOLADO, 6 MM², ANTI-CHAMA 0,6/1,0 KV, PARA CIRCUITOS TERMINAIS - FORNECIMENTO E INSTALAÇÃO. Af_12/2015											88,5	M	
1.11.5.1	vide projeto		1	88,5						88,5	88,5			
1.11.6	CABO DE COBRE FLEXÍVEL ISOLADO, 4 MM², ANTI-CHAMA 0,6/1,0 KV, PARA CIRCUITOS TERMINAIS - FORNECIMENTO E INSTALAÇÃO. Af_12/2015											46,9	M	
1.11.6.1	vide projeto		1	46,9						46,9	46,9			
1.11.7	CAIXA RETANGULAR 4" X 2" MÉDIA (1,30 M DO PISO), PVC, INSTALADA EM PAREDE - FORNECIMENTO E INSTALAÇÃO. Af_12/2015											35	UN	
1.11.7.1	vide projeto		1	35						35	35			
1.11.8	CAIXA OCTOGONAL 4" X 4", METÁLICA, INSTALADA EM LAJE - FORNECIMENTO E INSTALAÇÃO. Af_12/2015											12	UN	
1.11.8.1	vide projeto		1	12						12	12			
1.11.9	ENTRADA DE ENERGIA ELÉTRICA, AÉREA, MONOFÁSICA, COM CAIXA DE SOBREPOR, CABO DE 10 MM² E DISJUNTOR DIN 50A (NÃO INCLUSO O POSTE DE CONCRETO). Af_07/2020_PS											1	UN	
1.11.9.1	vide projeto		1	1						1	1			
1.11.10	POSTE DE CONCRETO ARMADO DE SECAO DUPLO T, EXTENSAO DE 9,00 M, RESISTENCIA DE 150 DAN, TIPO D											1	UN	
1.11.10.1	vide projeto		1	1						1	1			
1.11.11	CAIXA DE PASSAGEM METALICA, DE SOBREPOR, COM TAMPA APARAFUSADA, DIMENSOES 15 X 15 X 10* CM											2	UN	
1.11.11.1	vide projeto		1	2						2	2			
1.11.12	DISPOSITIVO DPS CLASSE II, 1 POLO, TENSÃO MÁXIMA DE 275 V, CORRENTE MÁXIMA DE 145 KA											4	UN	
1.11.12.1	vide projeto		1	4						4	4			
1.11.13	DISPOSITIVO DR, 2 POLOS, SENSIBILIDADE DE 30 MA,											1	UN	
1.11.13.1	vide projeto		1	1						1	1			
1.11.14	DISJUNTOR MONOPOLAR TIPO DIN, CORRENTE NOMINAL DE 10A - FORNECIMENTO E INSTALAÇÃO. Af_10/2020											6	UN	
1.11.14.1	vide projeto		1	6						6	6			



ITEM	SERVIÇO	DESCRIÇÃO	VEZ	DADOS								RESULTADO			UNID
				X1	X2	Y1	Y2	Z1	Z2	PARCIAL	TOTAL	GERAL			
1.11.15	DISJUNTOR MONOPOLAR TIPO DIN, CORRENTE NOMINAL DE 16A - FORNECIMENTO E INSTALAÇÃO. AF_10/2020												2	UN	
1.11.15.1	<i>vide projeto</i>		1	2							2	2			
1.11.16	DISJUNTOR TRIPOLAR TIPO DIN, CORRENTE NOMINAL DE 20A - FORNECIMENTO E INSTALAÇÃO. AF_10/2020												1	UN	
1.11.16.1	<i>vide projeto</i>		1	1							1	1			
1.11.17	INTERRUPTOR SIMPLES (1 MÓDULO), 10A/250V, INCLUINDO SUPORTE E PLACA - FORNECIMENTO E INSTALAÇÃO. AF_12/2015												5	UN	
1.11.17.1	<i>vide projeto</i>		1	5							5	5			
1.11.18	INTERRUPTOR SIMPLES (3 MÓDULOS), 10A/250V, INCLUINDO SUPORTE E PLACA - FORNECIMENTO E INSTALAÇÃO. AF_12/2015												1	UN	
1.11.18.1	<i>vide projeto</i>		1	1							1	1			
1.11.19	TOMADA MÉDIA DE EMBUTIR (1 MÓDULO), 2P+T 10 A, INCLUINDO SUPORTE E PLACA - FORNECIMENTO E INSTALAÇÃO. AF_12/2015												20	UN	
1.11.19.1	<i>vide projeto</i>		1	20							20	20			
1.11.20	TOMADA MÉDIA DE EMBUTIR (2 MÓDULOS), 2P+T 10 A, SEM SUPORTE E SEM PLACA - FORNECIMENTO E INSTALAÇÃO. AF_12/2015												4	UN	
1.11.20.1	<i>vide projeto</i>		1	4							4	4			
1.11.21	QUADRO DE DISTRIBUIÇÃO DE ENERGIA EM CHAPA DE AÇO GALVANIZADO, DE EMBUTIR, COM BARRAMENTO TRIFÁSICO, PARA 24 DISJUNTORES DIN 100A - FORNECIMENTO E INSTALAÇÃO.												1	UN	
1.11.21.1	<i>vide projeto</i>		1	1							1	1			
1.11.22	LÂMPADA TUBULAR LED DE 18/20 W, BASE G13 - FORNECIMENTO E INSTALAÇÃO. AF_02/2020_PS												12	UN	
1.11.22.1	<i>vide projeto</i>		1	12							12	12			
1.11.23	LUMINÁRIA DE LED PARA ILUMINAÇÃO PÚBLICA, DE 33 W ATÉ 50 W - FORNECIMENTO E INSTALAÇÃO. AF_08/2020												2	UN	
1.11.23.1	<i>vide projeto</i>		1	2							2	2			
1.11.24	QUADRO DE MEDIÇÃO GERAL DE ENERGIA PARA 1 MEDIDOR DE SOBREPOR - FORNECIMENTO E INSTALAÇÃO. AF_10/2020												1	UN	
1.11.24.1	<i>vide projeto</i>		1								1	1			
1.12	INSTALAÇÕES HIDRÁULICAS														
1.12.1	(COMPOSIÇÃO REPRESENTATIVA) DO SERVIÇO DE INSTALAÇÃO TUBOS DE PVC, SOLDÁVEL, ÁGUA FRIA, DN 32 MM (INSTALADO EM RAMAL, SUB-RAMAL, RAMAL DE DISTRIBUIÇÃO OU PRUMADA), INCLUSIVE CONEXÕES, CORTES E FIXAÇÕES, PARA PRÉDIOS. AF_10/2015												11,17	M	
1.12.1.1	<i>terno e coberto</i>		1	11,17							11,17	11,17			



ITEM	SERVIÇO	DESCRIÇÃO	VEZ	DADOS							RESULTADO			UNID
				X1	X2	Y1	Y2	Z1	Z2	PARCIAL	TOTAL	GERAL		
1.12.2	[COMPOSIÇÃO REPRESENTATIVA] DO SERVIÇO DE INSTALAÇÃO DE TUBOS DE PVC, SOLDÁVEL, ÁGUA FRIA, DN 25 MM (INSTALADO EM RAMAL, SUB-RAMAL, RAMAL DE DISTRIBUIÇÃO OU PRUMADA), INCLUSIVE CONEXÕES, CORTES E FIXAÇÕES, PARA PRÉDIOS. AF_10/2015												13,61	M
1.12.2.1	<i>terreo e coberto</i>		1	13,61							13,61	13,61		
1.12.3	[COMPOSIÇÃO REPRESENTATIVA] DO SERVIÇO DE INSTALAÇÃO DE TUBOS DE PVC, SOLDÁVEL, ÁGUA FRIA, DN 20 MM (INSTALADO EM RAMAL, SUB-RAMAL OU RAMAL DE DISTRIBUIÇÃO), INCLUSIVE CONEXÕES, CORTES E FIXAÇÕES, PARA PRÉDIOS. AF_10/2015												26,56	M
1.12.3.1	<i>terreo e coberto</i>		1	26,56							26,56	26,56		
1.12.4	REGISTRO DE ESFERA, PVC, SOLDÁVEL, COM VOLANTE, DN 32 MM - FORNECIMENTO E INSTALAÇÃO. AF_08/2021												1	UN
1.12.4.1	<i>coberto</i>		1	1							1	1		
1.12.5	TORNEIRA METALICA CROMADA, RETA, DE PAREDE, PARA COZINHA, COM AREJADOR, PADRAO POPULAR, 3/2" OU 3/4" (REF 1159)												1	UN
1.12.5.1	<i>terreo</i>		1	1							1	1		
1.12.6	REGISTRO DE ESFERA, PVC, SOLDÁVEL, COM VOLANTE, DN 25 MM - FORNECIMENTO E INSTALAÇÃO. AF_08/2021												1	UN
1.12.6.1	<i>terreo</i>		1	1							1	1		
1.12.7	REGISTRO DE GAVETA BRUTO, LATÃO, ROSCÁVEL, 3/4", COM ACABAMENTO E CANOPLA CROMADOS - FORNECIMENTO E INSTALAÇÃO. AF_08/2021												4	UN
1.12.7.1	<i>terreo</i>		1	4							4	4		
1.12.8	CAIXA D'ÁGUA EM POLIETILENO, 2000 LITROS - FORNECIMENTO E INSTALAÇÃO. AF_06/2021												1	UN
1.12.8.1	<i>coberto</i>		1	1							1	1		
1.12.9	TORNEIRA DE BOIA PARA CAIXA D'ÁGUA, ROSCÁVEL, 3/4" - FORNECIMENTO E INSTALAÇÃO.												1	UN
1.12.9.1	<i>coberto</i>		1	1							1	1		
1.12.10	HIDRÔMETRO DN 25 (K), 5,0 M ³ /H FORNECIMENTO E INSTALAÇÃO. AF_11/2016												1	UN
1.12.10.1	<i>terreo</i>		1	1							1	1		
1.12.11	TORNEIRA CROMADA DE MESA, 1/2" OU 3/4" PARA LAVATÓRIO, PADRÃO POPULAR - FORNECIMENTO E INSTALAÇÃO. AF_01/2020												4	UN
1.12.11.1	<i>terreo</i>		1	4							4	4		
1.12.12	LAVATÓRIO LOUÇA BRANCA SUSPENSO, 29,5 X 39CM OU EQUIVALENTE, PADRÃO POPULAR, INCLUSO SIFÃO FLEXÍVEL EM PVC, VÁLVULA E ENGATE FLEXÍVEL 30CM EM PLÁSTICO E TORNEIRA CROMADA DE MESA, PADRÃO POPULAR - FORNECIMENTO E INSTALAÇÃO. AF_01/2020												4	UN
1.12.12.1	<i>terreo</i>		1	4							4	4		
1.12.13	CUBA DE EMBUTIR RETANGULAR DE AÇO INOXIDÁVEL, 56 X 33 X 12 CM - FORNECIMENTO E INSTALAÇÃO. AF_01/2020												1	UN
1.12.13.1	<i>terreo</i>		1	1							1	1		
1.12.14	VASO SANITÁRIO SIFONADO COM CAIXA ACOPLADA LOUÇA BRANCA - FORNECIMENTO E INSTALAÇÃO. AF_01/2020												1	UN



ITEM	SERVIÇO	DESCRIÇÃO	VEZ	DADOS								RESULTADO		UNID	
				X1	X2	Y1	Y2	Z1	Z2	PARCIAL	TOTAL	GERAL			
1.12.14.1	terreno		1	1								1	1		
1.12.15	ASSENTO SANITÁRIO CONVENCIONAL - FORNECIMENTO E INSTALACAO. AF_01/2020													1	UN
1.12.15.1			1	1								1	1		
1.12.16	GRANITO PARA BANCADA TIPO AMERICANA [ADAPTADO DE SINAPI 99670]													1,86	m2
1.12.16.1	caixilha		1	1,6		0,6						0,96	0,96		
1.12.16.2	recepção		1	1,5		0,6						0,9	0,9		
1.12.17	BARRA DE APOIO RETA, EM AÇO INOX POLIDO, COMPRIMENTO 80 CM, FIXADA NA PAREDE - FORNECIMENTO E INSTALAÇÃO. AF_01/2020													2	UN
1.12.17.1			1	2								2	2		
1.13	INSTALAÇÕES SANITÁRIAS														
1.13.1	[COMPOSIÇÃO REPRESENTATIVA] DO SERVIÇO DE INSTALAÇÃO DE TUBO DE PVC, SÉRIE NORMAL, ESGOTO PREDIAL, DN 40 MM [INSTALADO EM RAMAL DE DESCARGA OU RAMAL DE ESGOTO SANITÁRIO], INCLUSIVE CONEXÕES, CORTES E FIXAÇÕES, PARA PRÉDIOS. AF_10/2015													10,01	M
1.13.1.1			1	10,01								10,01	10,01		
1.13.2	[COMPOSIÇÃO REPRESENTATIVA] DO SERVIÇO DE INSTALAÇÃO DE TUBO DE PVC, SÉRIE NORMAL, ESGOTO PREDIAL, DN 50 MM [INSTALADO EM RAMAL DE DESCARGA OU RAMAL DE ESGOTO SANITÁRIO], INCLUSIVE CONEXÕES, CORTES E FIXAÇÕES PARA, PRÉDIOS. AF_10/2015													11,42	M
1.13.2.1			1	11,42								11,42	11,42		
1.13.3	[COMPOSIÇÃO REPRESENTATIVA] DO SERVIÇO DE INST. TUBO PVC, SÉRIE N. ESGOTO PREDIAL, 100 MM [INST. RAMAL DESCARGA, RAMAL DE ESG. SANIT., PRUMADA ESG. SANIT., VENTILAÇÃO OU SUB-COLETOR AÉREO], INCL. CONEXÕES E CORTES, FIXAÇÕES, P/ PRÉDIOS. AF_10/2015													27,71	M
1.13.3.1			1	27,71								27,71	27,71		
1.13.4	CAIXA SIFONADA, PVC, DN 100 X 100 X 50 MM, FORNECIDA E INSTALADA EM RAMAIS DE ENCAMINHAMENTO DE ÁGUA PLUVIAL. AF_06/2022													5	UN
1.13.4.1			1	5								5	5		
1.13.5	CAIXA DE GORDURA SIMPLES [CAPACIDADE: 36L], RETANGULAR, EM ALVENARIA COM TIJOLOS CERÂMICOS MACIÇOS, DIMENSÕES INTERNAS = 0,2X0,4 M, ALTURA INTERNA = 0,8 M. AF_12/2020													1	UN
1.13.5.1			1	1								1	1		
1.13.6	CAIXA ENTERRADA HIDRÁULICA RETANGULAR EM ALVENARIA COM TIJOLOS CERÂMICOS MACIÇOS, DIMENSÕES INTERNAS: 0,4X0,4X0,4 M PARA REDE DE ESGOTO. AF_12/2020													4	UN
1.13.6.1			1	4								4	4		



ITEM	SERVIÇO	DESCRIÇÃO	VEZ	DADOS						RESULTADO			UNID
				X1	X2	Y1	Y2	Z1	Z2	PARCIAL	TOTAL	GERAL	
1.13.7	SUMIDOURO CIRCULAR, EM CONCRETO PRÉ-MOLDADO, DIÂMETRO INTERNO = 1,86 M, ALTURA INTERNA = 2,50 M, ÁREA DE INFILTRAÇÃO: 13,1 M² (PARA 5 CONTRIBUINTES), AF_12/2020_PA											1	UN
1.13.7.1			1	1							1	1	
1.13.8	TANQUE SÉPTICO CIRCULAR, EM CONCRETO PRÉ-MOLDADO, DIÂMETRO INTERNO = 1,40 M, ALTURA INTERNA = 2,50 M, VOLUME ÚTIL: 3463,6 L (PARA 13 CONTRIBUINTES), AF_12/2020_PA											1	UN
1.13.8.1			1	1							1	1	



PROGRAMA:							
CONCEDENTE:							
CONVENIENTE:			Município de Cabaceiras - PB				
CONTRATO:							
OBRA:			CONSTRUÇÃO DA UNIDADE DE SAÚDE FAMILIAR, NO MUNICÍPIO DE CABACEIRAS -PB			Encargos:	84,24%
REF. PREÇOS:			SINAPI PB - 01/2023			B.D.I. Serviços:	19,21%
DESONERADO:			NÃO DESONERADO				

PLANILHA ORÇAMENTÁRIA

FUNTE	CÓDIGO	ITEM	DESCRIÇÃO DOS SERVIÇOS	UNID.	QUANT.	VALORES (R\$) - UNIT	VALORES (R\$) - TOTAL
		0.0	CONSTRUÇÃO DA UNIDADE DE SAÚDE FAMILIAR, NO MUNICÍPIO DE CABACEIRAS -PB				205.264,65
		1.1	SERVIÇOS PRELIMINARES				4.646,26
SINAPI PB	98525	1.1.1	LIMPEZA MECANIZADA DE CAMADA VEGETAL, VEGETAÇÃO E PEQUENAS ÁRVORES (DIÂMETRO DE TRONCO MENOR QUE 0,20 M), COM TRATOR DE ESTEIRAS.AF_05/2018	M2	94,48	0,41	38,74
COMPOSIÇÃO	1	1.1.2	PLACA DE OBRA EM CHAPA AÇO GALVANIZADO INSTALADA - {ADAPTADO DE ORSE 051 }	M2	4,00	538,08	2.152,32
SINAPI PB	99059	1.1.3	LOCACAO CONVENCIONAL DE OBRA, UTILIZANDO GABARITO DE TÁBUAS CORRIDAS PONTALETADAS A CADA 2,00M - 2 UTILIZAÇÕES. AF_10/2018	M	40,00	61,38	2.455,20
		1.2	MOVIMENTO DE TERRA				2.015,98
SINAPI PB	93358	1.2.1	ESCAVAÇÃO MANUAL DE VALA COM PROFUNDIDADE MENOR OU IGUAL A 1,30 M. AF_02/2021	M3	12,13	81,44	987,87
SINAPI PB	101616	1.2.2	PREPARO DE FUNDO DE VALA COM LARGURA MENOR QUE 1,5 M (ACERTO DO SOLO NATURAL). AF_08/2020	M2	16,62	6,01	99,89
SINAPI PB	96616	1.2.3	LASTRO DE CONCRETO MAGRO, APLICADO EM BLOCOS DE COROAMENTO OU SAPATAS. AF_08/2017	M3	0,83	708,42	587,99
SINAPI PB	96995	1.2.4	REATERRO MANUAL APOILOADO COM SOQUETE. AF_10/2017	M3	6,89	49,38	340,23
		1.3	FUNDAÇÃO				23.610,64
SINAPI PB	103334	1.3.1	ALVENARIA DE VEDAÇÃO DE BLOCOS CERÂMICOS FURADOS NA HORIZONTAL DE 14X9X19 CM (ESPESSURA 14 CM, BLOCO DEITADO) E ARGAMASSA DE ASSENTAMENTO COM PREPARO	M2	6,05	143,43	867,75
SINAPI PB	96543	1.3.2	ARMAÇÃO DE BLOCO, VIGA BALDRAME E SAPATA UTILIZANDO AÇO CA-60 DE 5 MM - MONTAGEM. AF_06/2017	KG	70,30	20,54	1.443,96
SINAPI PB	96544	1.3.3	ARMAÇÃO DE BLOCO, VIGA BALDRAME OU SAPATA UTILIZANDO AÇO CA-50 DE 6,3 MM - MONTAGEM. AF_06/2017	KG	45,90	19,37	889,08
SINAPI PB	96545	1.3.4	ARMAÇÃO DE BLOCO, VIGA BALDRAME OU SAPATA UTILIZANDO AÇO CA-50 DE 8 MM - MONTAGEM. AF_06/2017	KG	122,20	18,19	2.222,82
SINAPI PB	96546	1.3.5	ARMAÇÃO DE BLOCO, VIGA BALDRAME OU SAPATA UTILIZANDO AÇO CA-50 DE 10 MM - MONTAGEM. AF_06/2017	KG	78,30	16,33	1.278,64
SINAPI PB	96547	1.3.6	ARMAÇÃO DE BLOCO, VIGA BALDRAME OU SAPATA UTILIZANDO AÇO CA-50 DE 12,5 MM - MONTAGEM. AF_06/2017	KG	12,30	13,84	170,23
SINAPI PB	96541	1.3.7	FABRICAÇÃO, MONTAGEM E DESMONTAGEM DE FÔRMA PARA SAPATA, EM CHAPA DE MADEIRA COMPENSADA RESINADA, E=17 MM, 4 UTILIZAÇÕES. AF_06/2017	M2	24,33	210,12	5.112,22
SINAPI PB	96542	1.3.8	FABRICAÇÃO, MONTAGEM E DESMONTAGEM DE FÔRMA PARA VIGA BALDRAME, EM CHAPA DE MADEIRA COMPENSADA RESINADA, E=17 MM, 4 UTILIZAÇÕES. AF_06/2017	M2	51,06	97,20	4.963,03
SINAPI PB	94972	1.3.9	CONCRETO FCK = 30MPA, TRAÇO 1:2,1:2,5 (EM MASSA SECA DE CIMENTO/ AREIA MÉDIA/ BRITA 1) - PREPARO MECÂNICO COM BETONEIRA 600 L. AF_05/2021	M3	3,60	580,06	2.088,22
SINAPI PB	94971	1.3.10	CONCRETO FCK = 25MPA, TRAÇO 1:2,3:2,7 (EM MASSA SECA DE CIMENTO/ AREIA MÉDIA/ BRITA 1) - PREPARO MECÂNICO COM BETONEIRA 600 L. AF_05/2021	M3	1,64	561,55	920,94
SINAPI PB	103670	1.3.11	LANÇAMENTO COM USO DE BALDES, ADENSAMENTO E ACABAMENTO DE CONCRETO EM ESTRUTURAS. AF_02/2022	M3	5,24	281,96	1.477,47



FONTE	CÓDIGO	ITEM	DESCRIÇÃO DOS SERVIÇOS	UNID.	QUANT.	VALORES (R\$) - UNIT	VALORES (R\$) - TOTAL
SINAPI PB	98562	1.3.12	IMPERMEABILIZAÇÃO DE FLOREIRA OU VIGA BALDRAME COM ARGAMASSA DE CIMENTO E AREIA, COM ADITIVO IMPERMEABILIZANTE, E = 2 CM. AF_06/2018	M2	36,91	47,20	1.742,15
SINAPI PB	103800	1.3.13	PEDRA ARGAMASSADA COM CIMENTO E AREIA 1:3, 40% DE ARGAMASSA EM VOLUME - AREIA E PEDRA DE MÃO COMERCIAIS - FORNECIMENTO E ASSENTAMENTO. AF_08/2022	M3	0,77	563,80	434,13
		1.4	SUPERESTRUTURA				30.475,95
SINAPI PB	92443	1.4.1	MONTAGEM E DESMONTAGEM DE FÔRMA DE PILARES RETANGULARES E ESTRUTURAS SIMILARES, PÉ-DIREITO SIMPLES, EM CHAPA DE MADEIRA COMPENSADA PLASTIFICADA, 18 UTILIZAÇÕES. AF_09/2020	M2	53,77	42,25	2.271,78
SINAPI PB	92480	1.4.2	MONTAGEM E DESMONTAGEM DE FÔRMA DE VIGA, ESCORAMENTO METÁLICO, PÉ-DIREITO SIMPLES, EM CHAPA DE MADEIRA PLASTIFICADA, 18 UTILIZAÇÕES. AF_09/2020	M2	78,24	63,69	4.983,11
SINAPI PB	92534	1.4.3	MONTAGEM E DESMONTAGEM DE FÔRMA DE LAJE MACIÇA, PÉ-DIREITO SIMPLES, EM CHAPA DE MADEIRA COMPENSADA PLASTIFICADA, 14 UTILIZAÇÕES. AF_09/2020	M2	5,40	35,83	193,48
SINAPI PB	92761	1.4.4	ARMAÇÃO DE PILAR OU VIGA DE ESTRUTURA CONVENCIONAL DE CONCRETO ARMADO UTILIZANDO AÇO CA-50 DE 8,0 MM - MONTAGEM. AF_06/2022	KG	185,80	16,08	2.987,66

FORTE	CÓDIGO	ITEM	DESCRIÇÃO DOS SERVIÇOS	UNID.	QUANT.	VALORES (R\$) - UNIT	VALORES (R\$) - TOTAL
SINAPI PB	104108	1.4.5	ARMAÇÃO DE PILAR OU VIGA DE ESTRUTURA DE CONCRETO ARMADO EMBUTIDA EM ALVENARIA DE VEDAÇÃO UTILIZANDO AÇO CA-50 DE 10,0 MM - MONTAGEM. AF_06/2022	KG	197,60	16,22	3.205,07
SINAPI PB	104107	1.4.6	ARMAÇÃO DE PILAR OU VIGA DE ESTRUTURA DE CONCRETO ARMADO EMBUTIDA EM ALVENARIA DE VEDAÇÃO UTILIZANDO AÇO CA-50 DE 12,5 MM - MONTAGEM. AF_06/2022	KG	28,70	13,80	396,06
SINAPI PB	92759	1.4.7	ARMAÇÃO DE PILAR OU VIGA DE ESTRUTURA CONVENCIONAL DE CONCRETO ARMADO UTILIZANDO AÇO CA-60 DE 5,0 MM - MONTAGEM. AF_06/2022	KG	166,80	17,12	2.855,62
SINAPI PB	92768	1.4.8	ARMAÇÃO DE LAJE DE ESTRUTURA CONVENCIONAL DE CONCRETO ARMADO UTILIZANDO AÇO CA-60 DE 5,0 MM - MONTAGEM. AF_06/2022	KG	49,80	16,67	830,17
SINAPI PB	92770	1.4.9	ARMAÇÃO DE LAJE DE ESTRUTURA CONVENCIONAL DE CONCRETO ARMADO UTILIZANDO AÇO CA-50 DE 8,0 MM - MONTAGEM. AF_06/2022	KG	45,80	15,62	715,40
SINAPI PB	92771	1.4.10	ARMAÇÃO DE LAJE DE ESTRUTURA CONVENCIONAL DE CONCRETO ARMADO UTILIZANDO AÇO CA-50 DE 10,0 MM - MONTAGEM. AF_06/2022	KG	19,00	14,14	268,66
SINAPI PB	94972	1.4.11	CONCRETO FCK = 30MPA, TRAÇO 1:2,1:2,5 (EM MASSA SECA DE CIMENTO/ AREIA MÉDIA/ BRITA 1) - PREPARO MECÂNICO COM BETONEIRA 600 L. AF_05/2021	M3	11,34	580,06	6.577,88
SINAPI PB	103670	1.4.12	LANÇAMENTO COM USO DE BALDES, ADENSAMENTO E ACABAMENTO DE CONCRETO EM ESTRUTURAS. AF_02/2022	M3	11,34	281,96	3.197,43
SINAPI PB	93193	1.4.14	VERGA MOLDADA IN LOCO COM UTILIZAÇÃO DE BLOCOS CANALETA PARA PORTAS COM MAIS DE 1,5 M DE VÃO. AF_03/2016	M	10,20	58,62	597,92
SINAPI PB	93183	1.4.15	VERGA PRÉ-MOLDADA PARA JANELAS COM MAIS DE 1,5 M DE VÃO. AF_03/2016	M	10,70	67,60	723,32
SINAPI PB	93195	1.4.16	CONTRAVERGA PRÉ-MOLDADA PARA VÃOS DE MAIS DE 1,5 M DE COMPRIMENTO. AF_03/2016	M	10,70	62,84	672,39
		1.5	COBERTURA				18.030,11
SINAPI PB	94207	1.5.1	TELHAMENTO COM TELHA ONDULADA DE FIBROCIMENTO E = 6 MM, COM RECOBRIMENTO LATERAL DE 1/4 DE ONDA PARA TELHADO COM INCLINAÇÃO MAIOR QUE 10°, COM ATÉ 2 ÁGUAS, INCLUSO IÇAMENTO. AF_07/2019	M2	78,00	63,66	4.965,48
SINAPI PB	92550	1.5.2	FABRICAÇÃO E INSTALAÇÃO DE TESOURA INTEIRA EM MADEIRA NÃO APARELHADA, VÃO DE 8 M, PARA TELHA CERÂMICA OU DE CONCRETO, INCLUSO IÇAMENTO. AF_07/2019	UN	3,00	2.237,77	6.713,31
SINAPI PB	98546	1.5.3	IMPERMEABILIZAÇÃO DE SUPERFÍCIE COM MANTA ASFÁLTICA, UMA CAMADA, INCLUSIVE APLICAÇÃO DE PRIMER ASFÁLTICO, E=3MM. AF_06/2018	M2	11,93	126,61	1.510,46
COMPOSIÇÃO	2	1.5.4	REVESTIMENTO CERÂMICO PARA PAREDES COM PLACAS TIPO ESMALTADA EXTRA DE DIMENSÕES 10X10 CM [ADAPTADO SINAPI 87266]	M²	33,40	88,01	2.939,53
SINAPI PB	92544	1.5.5	TRAMA DE MADEIRA COMPOSTA POR TERÇAS PARA TELHADOS DE ATÉ 2 ÁGUAS PARA TELHA ESTRUTURAL DE FIBROCIMENTO, INCLUSO TRANSPORTE VERTICAL. AF_07/2019	M2	78,00	17,66	1.377,48
SINAPI PB	98571	1.5.6	PROTEÇÃO MECÂNICA DE SUPERFÍCIE HORIZONTAL COM CONCRETO 15 MPA, E=4CM. AF_06/2018	M2	11,93	43,91	523,85
		1.6	PAREDES E PAINÉIS				9.726,74
COMPOSIÇÃO	10	1.6.1	ALVENARIA DE VEDAÇÃO DE BLOCOS CERÂMICOS FURADOS NA HORIZONTAL DE 9X19X19 CM (ESPESSURA 9 CM) E ARGAMASSA DE ASSENTAMENTO COM PREPARO EM BETONEIRA. AF_12/2021 (ADAPTADO DO SINAPI 103356)	M2	190,31	51,11	9.726,74



FONTE	CÓDIGO	ITEM	DESCRIÇÃO DOS SERVIÇOS	UNID.	QUANT.	VALORES (R\$) - UNIT	VALORES (R\$) - TOTAL
		1.7	REVESTIMENTOS INTERNOS E EXTERNOS				39.236,26
SINAPI PB	87878	1.7.1	CHAPISCO APLICADO EM ALVENARIAS E ESTRUTURAS DE CONCRETO INTERNAS, COM COLHER DE PEDREIRO. ARGAMASSA TRAÇO 1:3 COM PREPARO MANUAL. AF_10/2022	M2	380,62	4,92	1.872,65
SINAPI PB	87794	1.7.2	EMBOÇO OU MASSA ÚNICA EM ARGAMASSA TRAÇO 1:2:8, PREPARO MANUAL, APLICADA MANUALMENTE EM PANOS CEGOS DE FACHADA (SEM PRESENÇA DE VÃOS), ESPESSURA DE 25 MM. AF_09/2022	M2	380,62	44,01	16.751,09
SINAPI PB	93393	1.7.3	REVESTIMENTO CERÂMICO PARA PAREDES INTERNAS COM PLACAS TIPO ESMALTADA PADRÃO POPULAR DE DIMENSÕES 20X20 CM, ARGAMASSA TIPO AC I, APLICADAS EM AMBIENTES DE ÁREA MAIOR QUE 5 M2 NA ALTURA INTEIRA DAS PAREDES.	M2	94,67	61,94	5.863,86
SINAPI PB	88485	1.7.4	APLICAÇÃO DE FUNDO SELADOR ACRÍLICO EM PAREDES, UMA DEMÃO. AF_06/2014	M2	260,51	3,27	851,87
SINAPI PB	96129	1.7.5	APLICAÇÃO MANUAL DE MASSA ACRÍLICA EM SUPERFÍCIES INTERNAS DE SACADA DE EDIFÍCIOS DE MÚLTIPLOS PAVIMENTOS, UMA DEMÃO. AF_05/2017	M2	260,51	30,80	8.023,71
SINAPI PB	88489	1.7.6	APLICAÇÃO MANUAL DE PINTURA COM TINTA LÁTEX ACRÍLICA EM PAREDES, DUAS DEMÃOS. AF_06/2014	M2	260,51	13,95	3.634,11
COMPOSIÇÃO	2	1.7.7	REVESTIMENTO CERÂMICO PARA PAREDES COM PLACAS TIPO ESMALTADA EXTRA DE DIMENSÕES 10X10 CM [ADAPTADO SINAPI 87266]	M²	25,44	88,01	2.238,97
		1.8	PISOS				10.989,81
SINAPI PB	87248	1.8.1	REVESTIMENTO CERÂMICO PARA PISO COM PLACAS TIPO ESMALTADA EXTRA DE DIMENSÕES 35X35 CM APLICADA EM AMBIENTES DE ÁREA MAIOR QUE 10 M2. AF_06/2014	M2	94,48	59,02	5.576,21
SINAPI PB	94438	1.8.2	(COMPOSIÇÃO REPRESENTATIVA) DO SERVIÇO DE CONTRAPISO EM ARGAMASSA TRAÇO 1:4 (CIM E AREIA), EM BETONEIRA 400 L, ESPESSURA 3 CM ÁREAS SECAS E 3 CM ÁREAS MOLHADAS,	M2	94,48	47,21	4.460,40
SINAPI PB	96622	1.8.3	LASTRO COM MATERIAL GRANULAR, APLICADO EM PISOS OU LAJES SOBRE SOLO, ESPESSURA DE *5 CM*. AF_08/2017	M3	4,72	201,95	953,20
		1.9	FORRO E PINTURA TETO				7.689,73
SINAPI PB	96113	1.9.1	FORRO EM PLACAS DE GESSO, PARA AMBIENTES COMERCIAIS. AF_05/2017_PS	M2	94,48	40,48	3.824,55
SINAPI PB	88484	1.9.2	APLICAÇÃO DE FUNDO SELADOR ACRÍLICO EM TETO, UMA DEMÃO. AF_06/2014	M2	94,48	3,70	349,58
SINAPI PB	88494	1.9.3	APLICAÇÃO E LIXAMENTO DE MASSA LÁTEX EM TETO, UMA DEMÃO. AF_06/2014	M2	94,48	21,28	2.010,53
SINAPI PB	88488	1.9.4	APLICAÇÃO MANUAL DE PINTURA COM TINTA LÁTEX ACRÍLICA EM TETO, DUAS DEMÃOS. AF_06/2014	M2	94,48	15,93	1.505,07
		1.10	ESQUADRIAS				27.290,39
SINAPI PB	94570	1.10.1	JANELA DE ALUMÍNIO DE CORRER COM 2 FOLHAS PARA VIDROS, COM VIDROS, BATENTE, ACABAMENTO COM ACETATO OU BRILHANTE E FERRAGENS. EXCLUSIVE ALIZAR E CONTRAMARCO. FORNECIMENTO E INSTALAÇÃO. AF_12/2019	M2	7,20	937,28	6.748,42
SINAPI PB	102184	1.10.2	PORTA DE ABRIR COM MOLA HIDRÁULICA, EM VIDRO TEMPERADO, 90X210 CM, ESPESSURA 10 MM, INCLUSIVE ACESSÓRIOS. AF_01/2021	UN	2,00	2.294,40	4.588,80
SINAPI PB	90790	1.10.3	KIT DE PORTA-PRONTA DE MADEIRA EM ACABAMENTO MELAMÍNICO BRANCO, FOLHA LEVE OU MÉDIA, 80X210CM, EXCLUSIVE FECHADURA, FIXAÇÃO COM PREENCHIMENTO PARCIAL DE ESPUMA EXPANSIVA - FORNECIMENTO E INSTALAÇÃO. AF_12/2019	UN	5,00	1.037,15	5.185,75
SINAPI PB	91307	1.10.4	FECHADURA DE EMBUTIR PARA PORTAS INTERNAS, COMPLETA, ACABAMENTO PADRÃO POPULAR, COM EXECUÇÃO DE FURO - FORNECIMENTO E INSTALAÇÃO. AF_12/2019	UN	5,00	92,26	461,30

FORTE	CÓDIGO	ITEM	DESCRIÇÃO DOS SERVIÇOS	UNID.	QUANT.	VALORES (R\$) - UNIT	VALORES (R\$) - TOTAL
SINAPI PB	94569	1.10.5	JANELA DE ALUMÍNIO TIPO MAXIM-AR, COM VIDROS, BATENTE E FERRAGENS. EXCLUSIVE ALIZAR, ACABAMENTO E CONTRAMARCO. FORNECIMENTO E INSTALAÇÃO. AF_12/2019	M2	0,25	1.758,28	439,57
SINAPI PB	99861	1.10.6	GRADIL EM FERRO FIXADO EM VÃOS DE JANELAS, FORMADO POR BARRAS CHATAS DE 25X4,8 MM. AF_04/2019	M2	14,95	659,97	9.866,55
		1.11	INSTALAÇÕES ELÉTRICAS				11.650,95
SINAPI PB	91834	1.11.1	ELETRODUTO FLEXÍVEL CORRUGADO, PVC, DN 25 MM (3/4"), PARA CIRCUITOS TERMINAIS, INSTALADO EM FORRO - FORNECIMENTO E INSTALAÇÃO. AF_12/2015	M	153,53	10,49	1.610,53
SINAPI PB	91864	1.11.2	ELETRODUTO RÍGIDO ROSCÁVEL, PVC, DN 32 MM (1"), PARA CIRCUITOS TERMINAIS, INSTALADO EM FORRO - FORNECIMENTO E INSTALAÇÃO. AF_12/2015	M	1,00	18,41	18,41
SINAPI PB	91925	1.11.3	CABO DE COBRE FLEXÍVEL ISOLADO, 1,5 MM², ANTI-CHAMA 0,6/1,0 KV, PARA CIRCUITOS TERMINAIS - FORNECIMENTO E INSTALAÇÃO. AF_12/2015	M	120,80	3,97	479,58
SINAPI PB	91927	1.11.4	CABO DE COBRE FLEXÍVEL ISOLADO, 2,5 MM², ANTI-CHAMA 0,6/1,0 KV, PARA CIRCUITOS TERMINAIS - FORNECIMENTO E INSTALAÇÃO. AF_12/2015	M	244,40	5,35	1.307,54
SINAPI PB	91931	1.11.5	CABO DE COBRE FLEXÍVEL ISOLADO, 6 MM², ANTI-CHAMA 0,6/1,0 KV, PARA CIRCUITOS TERMINAIS - FORNECIMENTO E INSTALAÇÃO. AF_12/2015	M	88,50	11,21	992,09
SINAPI PB	91929	1.11.6	CABO DE COBRE FLEXÍVEL ISOLADO, 4 MM², ANTI-CHAMA 0,6/1,0 KV, PARA CIRCUITOS TERMINAIS - FORNECIMENTO E INSTALAÇÃO. AF_12/2015	M	46,90	7,93	371,92
SINAPI PB	91940	1.11.7	CAIXA RETANGULAR 4" X 2" MÉDIA (1,30 M DO PISO), PVC, INSTALADA EM PAREDE - FORNECIMENTO E INSTALAÇÃO. AF_12/2015	UN	35,00	14,08	492,80
SINAPI PB	92865	1.11.8	CAIXA OCTOGONAL 4" X 4", METÁLICA, INSTALADA EM LAJE - FORNECIMENTO E INSTALAÇÃO. AF_12/2015	UN	12,00	10,61	127,32
SINAPI PB	101489	1.11.9	ENTRADA DE ENERGIA ELÉTRICA, AÉREA, MONOFÁSICA, COM CAIXA DE SOBREPOR, CABO DE 10 MM² E DISJUNTOR DIN 50A (NÃO INCLUSO O POSTE DE CONCRETO). AF_07/2020_PS	UN	1,00	1.592,35	1.592,35
SINAPI PB	41196	1.11.10	POSTE DE CONCRETO ARMADO DE SECAO DUPLO T, EXTENSAO DE 9,00 M, RESISTENCIA DE 150 DAN, TIPO D	UN	1,00	1.015,32	1.015,32
SINAPI PB	20254	1.11.11	CAIXA DE PASSAGEM METALICA, DE SOBREPOR, COM TAMPA APARAFUSADA, DIMENSOES 15 X 15 X *10* CM	UN	2,00	25,68	51,36
SINAPI PB	39471	1.11.12	DISPOSITIVO DPS CLASSE II, 1 POLO, TENSAO MAXIMA DE 275 V, CORRENTE MAXIMA DE *45* KA (TIPO AC)	UN	4,00	105,95	423,80
SINAPI PB	39446	1.11.13	DISPOSITIVO DR, 2 POLOS, SENSIBILIDADE DE 30 MA, CORRENTE DE 40 A, TIPO AC	UN	1,00	144,24	144,24
SINAPI PB	93653	1.11.14	DISJUNTOR MONOPOLAR TIPO DIN, CORRENTE NOMINAL DE 10A - FORNECIMENTO E INSTALAÇÃO. AF_10/2020	UN	6,00	11,91	71,46
SINAPI PB	93654	1.11.15	DISJUNTOR MONOPOLAR TIPO DIN, CORRENTE NOMINAL DE 16A - FORNECIMENTO E INSTALAÇÃO. AF_10/2020	UN	2,00	12,48	24,96
SINAPI PB	93669	1.11.16	DISJUNTOR TRIPOLAR TIPO DIN, CORRENTE NOMINAL DE 20A - FORNECIMENTO E INSTALAÇÃO. AF_10/2020	UN	1,00	78,12	78,12
SINAPI PB	91953	1.11.17	INTERRUPTOR SIMPLES (1 MÓDULO), 10A/250V, INCLUINDO SUPORTE E PLACA - FORNECIMENTO E INSTALAÇÃO. AF_12/2015	UN	5,00	26,70	133,50
SINAPI PB	91967	1.11.18	INTERRUPTOR SIMPLES (3 MÓDULOS), 10A/250V, INCLUINDO SUPORTE E PLACA - FORNECIMENTO E INSTALAÇÃO. AF_12/2015	UN	1,00	57,90	57,90
SINAPI PB	91996	1.11.19	TOMADA MÉDIA DE EMBUTIR (1 MÓDULO), 2P+T 10 A, INCLUINDO SUPORTE E PLACA - FORNECIMENTO E INSTALAÇÃO. AF_12/2015	UN	20,00	31,73	634,60
SINAPI PB	92002	1.11.20	TOMADA MÉDIA DE EMBUTIR (2 MÓDULOS), 2P+T 10 A, SEM SUPORTE E SEM PLACA - FORNECIMENTO E INSTALAÇÃO. AF_12/2015	UN	4,00	44,02	176,08
SINAPI PB	101879	1.11.21	QUADRO DE DISTRIBUIÇÃO DE ENERGIA EM CHAPA DE AÇO GALVANIZADO, DE EMBUTIR, COM BARRAMENTO TRIFÁSICO, PARA 24 DISJUNTORES DIN 100A - FORNECIMENTO E INSTALAÇÃO. AF_10/2020	UN	1,00	637,13	637,13

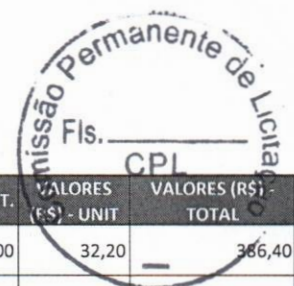

FONTE	CÓDIGO	ITEM	DESCRIÇÃO DOS SERVIÇOS	UNID.	QUANT.	VALORES (R\$) - UNIT	VALORES (R\$) - TOTAL
SINAPI PB	100903	1.11.22	LÂMPADA TUBULAR LED DE 18/20 W, BASE G13 - FORNECIMENTO E INSTALAÇÃO. AF_02/2020_PS	UN	12,00	32,20	386,40
SINAPI PB	101946	1.11.24	QUADRO DE MEDIÇÃO GERAL DE ENERGIA PARA 1 MEDIDOR DE SOBREPOR - FORNECIMENTO E INSTALAÇÃO. AF_10/2020	UN	1,00	192,54	192,54
SINAPI PB	101654	1.11.23	LUMINÁRIA DE LED PARA ILUMINAÇÃO PÚBLICA, DE 33 W ATÉ 50 W - FORNECIMENTO E INSTALAÇÃO. AF_08/2020	UN	2,00	315,50	631,00
		1.12	INSTALAÇÕES HIDRÁULICAS				8.225,40
SINAPI PB	91786	1.12.1	(COMPOSIÇÃO REPRESENTATIVA) DO SERVIÇO DE INSTALAÇÃO TUBOS DE PVC, SOLDÁVEL, ÁGUA FRIA, DN 32 MM (INSTALADO EM RAMAL, SUB-RAMAL, RAMAL DE DISTRIBUIÇÃO OU PRUMADA), INCLUSIVE CONEXÕES, CORTES E FIXAÇÕES, PARA PRÉDIOS. AF_10/2015	M	11,17	35,30	394,30
SINAPI PB	91785	1.12.2	(COMPOSIÇÃO REPRESENTATIVA) DO SERVIÇO DE INSTALAÇÃO DE TUBOS DE PVC, SOLDÁVEL, ÁGUA FRIA, DN 25 MM (INSTALADO EM RAMAL, SUB-RAMAL, RAMAL DE DISTRIBUIÇÃO OU PRUMADA), INCLUSIVE CONEXÕES, CORTES E FIXAÇÕES, PARA PRÉDIOS. AF_10/2015	M	13,61	45,97	625,65

FORTE	CÓDIGO	ITEM	DESCRIÇÃO DOS SERVIÇOS	UNID.	QUANT.	VALORES (R\$) - UNIT	VALORES (R\$) - TOTAL
SINAPI PB	91784	1.12.3	(COMPOSIÇÃO REPRESENTATIVA) DO SERVIÇO DE INSTALAÇÃO DE TUBOS DE PVC, SOLDÁVEL, ÁGUA FRIA, DN 20 MM (INSTALADO EM RAMAL, SUB-RAMAL OU RAMAL DE DISTRIBUIÇÃO), INCLUSIVE CONEXÕES, CORTES E FIXAÇÕES, PARA PRÉDIOS. AF_10/2015	M	26,56	47,12	1.251,51
SINAPI PB	94490	1.12.4	REGISTRO DE ESFERA, PVC, SOLDÁVEL, COM VOLANTE, DN 32 MM - FORNECIMENTO E INSTALAÇÃO. AF_08/2021	UN	1,00	34,32	34,32
SINAPI PB	13983	1.12.5	TORNEIRA METALICA CROMADA, RETA, DE PAREDE, PARA COZINHA, COM AREJADOR, PADRAO POPULAR, 1/2 " OU 3/4 " (REF 1159 / 1160)	UN	1,00	95,67	95,67
SINAPI PB	94489	1.12.6	REGISTRO DE ESFERA, PVC, SOLDÁVEL, COM VOLANTE, DN 25 MM - FORNECIMENTO E INSTALAÇÃO. AF_08/2021	UN	1,00	23,52	23,52
SINAPI PB	94489	1.12.6	REGISTRO DE ESFERA, PVC, SOLDÁVEL, COM VOLANTE, DN 25 MM - FORNECIMENTO E INSTALAÇÃO. AF_08/2021	UN	1,00	23,52	23,52
SINAPI PB	89987	1.12.7	REGISTRO DE GAVETA BRUTO, LATÃO, ROSCÁVEL, 3/4", COM ACABAMENTO E CANOPLA CROMADOS - FORNECIMENTO E INSTALAÇÃO. AF_08/2021	UN	4,00	105,57	422,28
SINAPI PB	102609	1.12.8	CAIXA D'ÁGUA EM POLIETILENO, 2000 LITROS - FORNECIMENTO E INSTALAÇÃO. AF_06/2021	UN	1,00	1.383,80	1.383,80
SINAPI PB	94796	1.12.9	TORNEIRA DE BOIA PARA CAIXA D'ÁGUA, ROSCÁVEL, 3/4" - FORNECIMENTO E INSTALAÇÃO. AF_08/2021	UN	1,00	53,93	53,93
SINAPI PB	95675	1.12.10	HIDRÔMETRO DN 25 (3/4"), 5,0 M³/H FORNECIMENTO E INSTALAÇÃO. AF_11/2016	UN	1,00	162,29	162,29
SINAPI PB	86906	1.12.11	TORNEIRA CROMADA DE MESA, 1/2" DU 3/4" PARA LAVATÓRIO, PADRÃO POPULAR - FORNECIMENTO E INSTALAÇÃO. AF_01/2020	UN	4,00	75,85	303,40
SINAPI PB	86943	1.12.12	LAVATÓRIO LOUÇA BRANCA SUSPENSO, 29,5 X 39CM OU EQUIVALENTE, PADRÃO POPULAR, INCLUSO SIFÃO FLEXÍVEL EM PVC, VÁLVULA E ENGATE FLEXÍVEL 30CM EM PLÁSTICO E TORNEIRA CROMADA DE MESA, PADRÃO POPULAR - FORNECIMENTO E INSTALAÇÃO. AF_01/2020	UN	4,00	280,35	1.121,40
SINAPI PB	100852	1.12.13	CUBA DE EMBUTIR RETANGULAR DE AÇO INOXIDÁVEL, 56 X 33 X 12 CM - FORNECIMENTO E INSTALAÇÃO. AF_01/2020	UN	1,00	278,86	278,86
SINAPI PB	86888	1.12.14	VASO SANITÁRIO SIFONADO COM CAIXA ACOPLADA LOUÇA BRANCA - FORNECIMENTO E INSTALAÇÃO. AF_01/2020	UN	1,00	551,84	551,84
SINAPI PB	100849	1.12.15	ASSENTO SANITÁRIO CONVENCIONAL - FORNECIMENTO E INSTALACAO. AF_01/2020	UN	1,00	48,90	48,90
composição	7	1.12.16	GRANITO PARA BANCADA TIPO AMERICANA [ADAPTADO DE SINAPI 98670]	m2	1,86	349,34	649,77
SINAPI PB	100868	1.12.17	BARRA DE APOIO RETA, EM ACO INOX POLIDO, COMPRIMENTO 80 CM, FIXADA NA PAREDE - FORNECIMENTO E INSTALAÇÃO. AF_01/2020	UN	2,00	400,22	800,44
		1.13	INSTALAÇÕES SANITÁRIAS				11.676,43
SINAPI PB	91792	1.13.1	(COMPOSIÇÃO REPRESENTATIVA) DO SERVIÇO DE INSTALAÇÃO DE TUBO DE PVC, SÉRIE NORMAL, ESGOTO PREDIAL, DN 40 MM (INSTALADO EM RAMAL DE DESCARGA OU RAMAL DE ESGOTO SANITÁRIO), INCLUSIVE CONEXÕES, CORTES E FIXAÇÕES, PARA PRÉDIOS. AF_10/2015	M	10,01	64,95	650,15
SINAPI PB	91793	1.13.2	(COMPOSIÇÃO REPRESENTATIVA) DO SERVIÇO DE INSTALAÇÃO DE TUBO DE PVC, SÉRIE NORMAL, ESGOTO PREDIAL, DN 50 MM (INSTALADO EM RAMAL DE DESCARGA OU RAMAL DE ESGOTO SANITÁRIO), INCLUSIVE CONEXÕES, CORTES E FIXAÇÕES PARA, PRÉDIOS. AF_10/2015	M	11,42	104,81	1.196,93
SINAPI PB	91795	1.13.3	(COMPOSIÇÃO REPRESENTATIVA) DO SERVIÇO DE INST. TUBO PVC, SÉRIE N, ESGOTO PREDIAL, 100 MM (INST. RAMAL DESCARGA, RAMAL DE ESG. SANIT., PRUMADA ESG. SANIT., VENTILAÇÃO OU SUB-COLETOR AÉREO), INCL. CONEXÕES E CORTES, FIXAÇÕES, P/ PRÉDIOS. AF_10/2015	M	27,71	79,30	2.197,40
SINAPI PB	89482	1.13.4	CAIXA SIFONADA, PVC, DN 100 X 100 X 50 MM, FORNECIDA E INSTALADA EM RAMAIS DE ENCAMINHAMENTO DE ÁGUA PLUVIAL. AF_06/2022	UN	5,00	39,21	196,05
SINAPI PB	97901	1.13.6	CAIXA ENTERRADA HIDRÁULICA RETANGULAR EM ALVENARIA COM TIJOLOS CERÂMICOS MACIÇOS, DIMENSÕES INTERNAS: 0,4X0,4X0,4 M PARA REDE DE ESGOTO. AF_12/2020	UN	4,00	301,03	1.204,12
SINAPI PB	98062	1.13.7	SUMIDOURO CIRCULAR, EM CONCRETO PRÉ-MOLDADO, DIÂMETRO INTERNO = 1,88 M, ALTURA INTERNA = 2,00 M, ÁREA DE INFILTRAÇÃO: 13,1 M² (PARA 5 CONTRIBUINTES). AF_12/2020_PA	UN	1,00	3.243,97	3.243,97

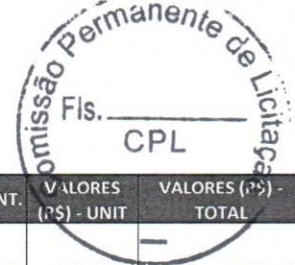

FORTE	CÓDIGO	ITEM	DESCRIÇÃO DOS SERVIÇOS	UNID.	QUANT.	VALORES (R\$) - UNIT	VALORES (R\$) - TOTAL
SINAPI PB	98053	1.13.8	TANQUE SÉPTICO CIRCULAR, EM CONCRETO PRÉ-MOLDADO, DIÂMETRO INTERNO = 1,40 M, ALTURA INTERNA = 2,50 M, VOLUME ÚTIL: 3463,6 L (PARA 13 CONTRIBUINTES). AF_12/2020_PA	UN	1,00	2.987,81	2.987,81

PROGRAMA:
 CONCEDENTE:
 CONVENIENTE: Município de Cabaceiras - PB Encargos
 CONTRATO: 84,24%
 OBRA: CONSTRUÇÃO DA UNIDADE DE SAÚDE FAMILIAR, NO MUNICÍPIO DE CA B.D.I.
 REF. PREF. DE PREÇOS: SINAPI PB - 01/2023 19,21%
 DESONERADO: NÃO DESONERADO

PLANILHA ORÇAMENTÁRIA RESUMO

ITEM	DESCRIÇÃO DOS SERVIÇOS	VALORES (R\$)
0.0	CONSTRUÇÃO DA UNIDADE DE SAÚDE FAMILIAR, NO MUNICÍPIO DE CABACEIRAS - PB	205.264,65
1.1	SERVIÇOS PRELIMINARES	4.646,26
1.2	MOVIMENTO DE TERRA	2.015,98
1.3	FUNDAÇÃO	23.610,64
1.4	SUPERESTRUTURA	30.475,95
1.5	COBERTURA	18.030,11
1.6	PAREDES E PAINÉIS	9.726,74
1.7	REVESTIMENTOS INTERNOS E EXTERNOS	39.236,26
1.8	PISOS	10.989,81
1.9	FORRO E PINTURA TETO	7.689,73
1.10	ESQUADRIAS	27.290,39
1.11	INSTALAÇÕES ELÉTRICAS	11.650,95
1.12	INSTALAÇÕES HIDRÁULICAS	8.225,40
1.13	INSTALAÇÕES SANITÁRIAS	11.676,43

