



# REPÚBLICA FEDERATIVA DO BRASIL

## CADASTRO NACIONAL DA PESSOA JURÍDICA



|   |   |                                |
|---|---|--------------------------------|
| NUMERO DE INSCRIÇÃO<br>17.792.470/0001-38<br>MATRIZ | COMPROVANTE DE INSCRIÇÃO E DE SITUAÇÃO<br>CADASTRAL | DATA DE ABERTURA<br>21/03/2013 |
|---|---|--------------------------------|

|   |
|---|
| NOME EMPRESARIAL<br>MAIS TRUCK COMERCIO DE CAMINHOES LTDA |
|---|

|  |                 |
|--|-----------------|
| TÍTULO DO ESTABELECIMENTO (NOME DE FANTASIA)<br>MAIS TRUCK | FORTE<br>DEMAIS |
|--|-----------------|

|  |
|--|
| CÓDIGO E DESCRIÇÃO DA ATIVIDADE ECONÔMICA PRINCIPAL<br>45.11-1-04 - Comércio por atacado de caminhões novos e usados |
|--|

|  |
|--|
| CÓDIGO E DESCRIÇÃO DAS ATIVIDADES ECONÔMICAS SECUNDÁRIAS<br>45.11-1-01 - Comércio a varejo de automóveis, camionetas e utilitários novos<br>45.11-1-02 - Comércio a varejo de automóveis, camionetas e utilitários usados<br>45.11-1-05 - Comércio por atacado de ônibus e microônibus novos e usados<br>45.12-9-01 - Representantes comerciais e agentes do comércio de veículos automotores<br>45.20-0-01 - Serviços de manutenção e reparação mecânica de veículos automotores<br>45.30-7-03 - Comércio a varejo de peças e acessórios novos para veículos automotores<br>74.90-1-04 - Atividades de intermediação e agenciamento de serviços e negócios em geral, exceto imobiliários<br>77.11-0-00 - Locação de automóveis sem condutor<br>81.3-00 - Serviços combinados de escritório e apoio administrativo |
|--|

|  |
|--|
| CÓDIGO E DESCRIÇÃO DA NATUREZA JURÍDICA<br>206-2 - Sociedade Empresária Limitada |
|--|

|                            |               |                      |
|----------------------------|---------------|----------------------|
| LOGRADOURO<br>R DAS LAGOAS | NUMERO<br>280 | COMPLEMENTO<br>***** |
|----------------------------|---------------|----------------------|

|                   |                                  |                          |          |
|-------------------|----------------------------------|--------------------------|----------|
| CEP<br>58.010-000 | BARRIO/DISTRITO<br>JARDIM VENEZA | MUNICÍPIO<br>JOAO PESSOA | UF<br>PB |
|-------------------|----------------------------------|--------------------------|----------|

|   |  |
|---|--|
| ENDEREÇO ELETRÔNICO<br>maistruck@grnmais.com.br | TELEFONE<br>(83) 9305-9209/ (83) 4009-1313 |
|---|--|

|   |
|---|
| ENTE REGISTATIVO RESPONSÁVEL (EFR)<br>***** |
|---|

|                             |  |
|-----------------------------|--|
| SITUAÇÃO CADASTRAL<br>ATIVA | DATA DA SITUAÇÃO CADASTRAL<br>21/03/2013 |
|-----------------------------|--|

|                              |
|------------------------------|
| MOTIVO DE SITUAÇÃO CADASTRAL |
|------------------------------|

|                            |                                    |
|----------------------------|------------------------------------|
| SITUAÇÃO ESPECIAL<br>***** | DATA DA SITUAÇÃO ESPECIAL<br>***** |
|----------------------------|------------------------------------|

Aprovado pela Instrução Normativa RFB nº 1.863, de 27 de dezembro de 2018.

Emitido no dia 21/08/2023 às 08:42:14 (data e hora de Brasília).

Página: 1/1



GOVERNO DO ESTADO DA PARAÍBA  
SECRETARIA DE ESTADO DA RECEITA - SER  
CADASTRO DE CONTRIBUINTES DO ICMS

FICHA DE INSCRIÇÃO DO CONTRIBUINTE

|  |   |  |        |
|--|---|--|--------|
| NÚMERO DE INSCRIÇÃO                                  | SITUAÇÃO  | 30210374<br>Processo 230200070-3 - CADASTRAMENTO |        |
| 16.226.490-9   | ATIVO   |  |        |
| FIRMA OU RAZÃO SOCIAL                                |   |  |        |
| MAIS TRUCK COMERCIO DE CAMINHOS LTDA                 |   |  |        |
| NOME FANTASIA  |   |  |        |
| MAIS TRUCK   |   |  |        |
| CNPJ/CPF   |   | REG. JUNTA COMERCIAL                             |        |
| 17.792.470/0001-38                                   |   | 2520080061-4                                     |        |
| LOGRADOURO   |   |  | NÚMERO |
| R DAS LAGOAS   |   |  | 280    |
| COMPLEMENTO  |   | BARRIO   |        |
|  |   | JARDIM VENEZA                                    |        |
| MUNICÍPIO  |   | CEP  |        |
| JOAO PESSOA  |   | 58000-000  |        |
| <b>ATIVIDADE ECONÔMICA</b>                           |   |  |        |
| ICMS   | DENOMINAÇÃO   |  |        |
| 4511-1/04  | COMERCIO POR ATACADO DE CAMINHOS NOVOS E USADOS                                   |  |        |
| PRINCIPAL  | DENOMINAÇÃO   |  |        |
| 4511-1/04  | COMERCIO POR ATACADO DE CAMINHOS NOVOS E USADOS                                   |  |        |
| SECUNDARIO   | DENOMINAÇÃO   |  |        |
| 4511-1/01  | COMERCIO A VAREJO DE AUTOMOVEIS, CAMIONETAS E UTILITARIOS NOVOS                   |  |        |
| 4511-1/02  | COMERCIO A VAREJO DE AUTOMOVEIS, CAMIONETAS E UTILITARIOS USADOS                  |  |        |
| 4511-1/06  | COMERCIO POR ATACADO DE ONIBUS E MICROONIBUS NOVOS E USADOS                       |  |        |
| 4512-9/01  | REPRESENTANTES COMERCIAIS E AGENTES DO COMERCIO DE VEICULOS AUTOMOTORES           |  |        |
| 4520-0/01  | SERVICOS DE MANUTENCAO E REPARACAO MECANICA DE VEICULOS AUTOMOTORES               |  |        |
| 4530-7/03  | COMERCIO A VAREJO DE PECAS E ACESSORIOS NOVOS PARA VEICULOS AUTOMOTORES           |  |        |
| 7490-1/04  | ATIVIDADES DE INTERMEDIACAO E AGENCIAMENTO DE SERVICOS E NEGOCIOS EM GERAL EXCETO |  |        |
| 7711-0/00  | LOCACAO DE AUTOMOVEIS SEM CONDUTOR  |  |        |
| 8211-3/00  | SERVICOS COMBINADOS DE ESCRITORIO E APOIO ADMINISTRATIVO                          |  |        |
| NATUREZA JURIDICA                                    |   | CÓD. NATUREZA JURIDICA                           |        |
| SOCIEDADE EMPRESÁRIA LIMITADA                        |   | 2092   |        |
| TIPO DE ESTABELECIMENTO                              |   |  |        |
| MATRIZ   |   |  |        |
| TIPO DE UNIDADE                                      |   |  |        |
| UNIDADE PRODUTIVA                                    |   |  |        |
| FORMA DE ATUAÇÃO                                     |   |  |        |
| ESTABELECIMENTO FIXO                                 |   |  |        |
| REGIME DE RECOLHIMENTO                               |   | INÍCIO DE ATIVIDADE                              |        |
| NORMAL   |   | 24/01/2014                                       |        |
| QUADRO DE SÓCIOS E ADMINISTRADORES                   |   | CARGO  |        |
| LORENA FURTADO ROBERTO BURITY                        |   | SÓCIO-ADMINISTRADOR                              |        |
| MARCELA FURTADO ROBERTO                              |   | SÓCIO  |        |
| RAFAEL FURTADO ROBERTO                               |   | SÓCIO-ADMINISTRADOR                              |        |
| WILSON FURTADO ROBERTO                               |   | SÓCIO  |        |
| REPARTIÇÃO FISCAL                                    |   | VALIDADE   |        |
| CENTRO DE ATENDIMENTO AO CIDADÃO DA GR1 DA DIRETORIA |   | 21/02/2024                                       |        |
| CONTROLE   |   | DATA DE EMISSÃO                                  |        |
| 202308210835179114                                   |   | 21/08/2023 09:35:17                              |        |

AFIXAR EM LOCAL VISÍVEL



PREFEITURA MUNICIPAL DE JOÃO PESSOA  
SECRETARIA DA RECEITA MUNICIPAL



Insc. Muni.: 1224000

FICHA CADASTRAL DA EMPRESA

21/08/2023 08:36:53

| CONTRIBUINTE                                       |   |                           |
|--|---|---------------------------|
| Inscrição Municipal<br>1224000                     | Nome/Razão Social<br>MAIS TRUCK COMERCIO DE CAMINHOS LTDA |                           |
| CPF/CNPJ<br>17.792.470/0001-38                     | Nº Identidade   |                           |
| Natureza Jurídica<br>Sociedade Empresária Limitada | Profissão/Atividade<br>COMERCIAL-COMERCIO ATACADISTA      |                           |
| Nome Fantasia<br>MAIS TRUCK                        | Insc. Junta Comercial<br>768345881989                     |                           |
| Situação Contribuinte<br>Ativa                     | Início<br>24/04/2014                                      |                           |
| Tipo de Recolhimento                               | Contribuinte Estimado<br>Mensal                           |                           |
| Situação Cadastral<br>Contribuinte recadastrado    | Carnê Devolvido<br>Não                                    | Situação Alvará<br>1ª via |

| ENDEREÇO                    |                 |                  |             |       |
|-----------------------------|-----------------|------------------|-------------|-------|
| Logradouro<br>AV DAS LAGOAS | Número<br>00280 | CEP<br>58084-120 | APT. / SALA | BLOCO |
| Bairro<br>JARDIM VENEZA     | Complemento     |                  |             |       |

| ATIVIDADES                                 |  |
|--|--|
| Segmento<br>COMERCIAL                      | Grupo<br>COMERCIO ATACADISTA                                       |
| Atividade<br>COMERCIAL-COMERCIO ATACADISTA | Atividade CNAE<br>Comércio por atacado de caminhões novos e usados |
| Incidência<br>Não incidência de I.S.S.Q.N  | Código Atividade CNAE<br>4511104                                   |

| ATIVIDADES SECUNDÁRIAS |   |
|------------------------|---|
| Código CNAE            | Atividade CNAE  |
| 4511101                | Comércio a varejo de automóveis, camionetas e utilitários novos                                 |
| 4511102                | Comércio a varejo de automóveis, camionetas e utilitários usados                                |
| 4511106                | Comércio por atacado de ônibus e microônibus novos e usados                                     |
| 4512901                | Representantes comerciais e agentes do comércio de veículos automotores                         |
| 4520001                | Serviços de manutenção e reparação mecânica de veículos automotores                             |
| 4530703                | Comércio a varejo de peças e acessórios novos para veículos automotores                         |
| 7490104                | Atividades de intermediação e agenciamento de serviços e negócios em geral, exceto imobiliários |
| 7711000                | Locação de automóveis sem condutor  |
| 8211300                | Serviços combinados de escritório e apoio administrativo  |

| SÓCIOS                        |       |
|-------------------------------|-------|
| NOME                          | CARGO |
| LORENA FURTADO ROBERTO BURITY |       |
| RAFAEL FURTADO ROBERTO        |       |
| MARCELA FURTADO ROBERTO       |       |
| WILSON FURTADO ROBERTO        |       |

Handwritten signature and initials, including the number 1/1.



# IVECO

# MAIS

## DECLARAÇÃO DE SUJEIÇÃO ÀS CONDIÇÕES ESTABELECIDAS NO EDITAL E DE INEXISTÊNCIA DE FATOS SUPERVENIENTES IMPEDITIVOS DA HABILITAÇÃO

À  
PREFEITURA MUNICIPAL DE CABACEIRAS / PB  
PROCESSO ADMINISTRATIVO Nº 058/2023-CPL  
LICITAÇÃO – PREGÃO ELETRÔNICO Nº. 00018/2023  
OBJETO: AQUISIÇÃO DE VEICULO AUTOMOTOR TIPO VAN MINIBUS PASSAGEIROS, VERSÃO/MODELO ORIGINAL DE FÁBRICA, CONFORME CONVÊNIO Nº 159/2023 DA SECRETARIA DE ESTADO DA EDUCAÇÃO/PB E A PREFEITURA MUNICIPAL DE CABACEIRAS/PB.  
SESSÃO PÚBLICA: 22/08/2023, ÀS 14H:01MIN.

MARCOS VIEIRA DE LIMA, PORTADOR DO RG 1.043860 SSP/RN E CPF: 650.982.344-68, ABAIXO ASSINADO, NA QUALIDADE DE RESPONSÁVEL LEGAL DA PROPONENTE, MAIS TRUCK COMÉRCIO DE CAMINHÕES LTDA., CNPJ 17.792.470/0001-38, DECLARA EXPRESSAMENTE QUE SE SUJEITA ÀS CONDIÇÕES ESTABELECIDAS NO EDITAL ACIMA CITADO E QUE ACATARÁ INTEGRALMENTE QUALQUER DECISÃO QUE VENHA A SER TOMADA PELO LICITADOR QUANTO À QUALIFICAÇÃO APENAS DAS PROPONENTES QUE TENHAM ATENDIDO ÀS CONDIÇÕES ESTABELECIDAS NO EDITAL E QUE DEMONSTREM INTEGRAL CAPACIDADE DE EXECUTAR O FORNECIMENTO DO BEM PREVISTO.

DECLARA, AINDA, PARA TODOS OS FINS DE DIREITO, A INEXISTÊNCIA DE FATOS SUPERVENIENTES IMPEDITIVOS DA HABILITAÇÃO OU QUE COMPROMETA A IDONEIDADE DA PROPONENTE NOS TERMOS DO ARTIGO 32, PARÁGRAFO 2º, E ARTIGO 97 DA LEI Nº 8.666, DE 21 DE JUNHO DE 1993, E ALTERAÇÕES SUBSEQUENTES.

João Pessoa/PB, 22 de agosto de 2023.

Assinado de forma digital  
por MARCOS VIEIRA DE  
LIMA:65098234468  
Dados: 2023.08.21 13:06:40  
-03'00'

Marcos Vieira de Lima  
Gerente Geral  
RG 1.043.860 SSP/RN

Mais Truck Comércio de Caminhões Ltda.  
Rua das Lagoas, 280 – Jardim Venezia.  
Tel.: (83) 4009-1391  
Cep: 58.084-120 – João Pessoa / PB  
CNPJ: 17.792.470/0001-38

## DECLARAÇÃO NOS TERMOS DO INCISO XXXIII DO ARTIGO 7º DA CONSTITUIÇÃO FEDERAL

À  
PREFEITURA MUNICIPAL DE CABACEIRAS / PB  
PROCESSO ADMINISTRATIVO Nº 058/2023-CPL  
LICITAÇÃO – PREGÃO ELETRÔNICO Nº. 00018/2023  
OBJETO: AQUISIÇÃO DE VEICULO AUTOMOTOR TIPO VAN MINIBUS PASSAGEIROS,  
VERSÃO/MODELO ORIGINAL DE FÁBRICA, CONFORME CONVÊNIO Nº 159/2023 DA  
SECRETARIA DE ESTADO DA EDUCAÇÃO/PB E A PREFEITURA MUNICIPAL DE  
CABACEIRAS/PB.  
SESSÃO PÚBLICA: 22/08/2023, ÀS 14H:01MIN.

A Mais Truck Comércio de Caminhões Ltda., CNPJ Nº 17.792.470/0001-38 com sede na Rua das Lagoas, nº 280, Jardim Veneza, João Pessoa/PB, CEP: 58.084-120, por intermédio de seu representante legal, o Sr. Marcos Vieira de Lima, portador da Carteira de Identidade nº 1.043.860 SSP/RN e do CPF nº 650.982.344-68 DECLARA, sob as penas da lei para fins do disposto do artigo 7º, inciso XXXIII, da Constituição Federal; inciso V do art. 27 da Lei nº 8.666, de 21 de junho de 1993, acrescido pela Lei nº 9.854, de 27 de outubro de 1999, que não emprega menor de 18 (dezoito) anos em trabalho noturno, perigoso ou insalubre., salvo na condição de aprendiz, na forma da lei.

João Pessoa/PB, 22 de agosto de 2023.

MARCOS VIEIRA DE  
LIMA:65098234468

Assinado de forma digital por  
MARCOS VIEIRA DE  
LIMA:65098234468  
Dados: 2023.08.21 13:07:17  
-03'00"

Marcos Vieira de Lima  
Gerente Geral  
RG 1.043.860 SSP/RN



Mais Truck Comércio de Caminhões Ltda.  
Rua das Lagoas, 280 – Jardim Veneza,  
Tel.: (83) 4009-1391  
Cep: 58.084-120 – João Pessoa / PB  
CNPJ: 17.792.470/0001-38



## DECLARAÇÃO DE ELABORAÇÃO INDEPENDENTE DE PROPOSTA

À

PREFEITURA MUNICIPAL DE CABACEIRAS / PB

PROCESSO ADMINISTRATIVO Nº 058/2023-CPL

LICITAÇÃO – PREGÃO ELETRÔNICO Nº. 00018/2023

OBJETO: AQUISIÇÃO DE VEICULO AUTOMOTOR TIPO VAN MINIBUS PASSAGEIROS, VERSÃO/MODELO ORIGINAL DE FÁBRICA, CONFORME CONVÊNIO Nº 159/2023 DA SECRETARIA DE ESTADO DA EDUCAÇÃO/PB E A PREFEITURA MUNICIPAL DE CABACEIRAS/PB.  
SESSÃO PÚBLICA: 22/08/2023, ÀS 14H:01MIN.

Marcos Vieira de Lima, brasileiro, casado, cadastrado através do RG 1.043.860 SSP/RN e CPF 650.982.344-68, residente e domiciliado na Rua Alfredo Alves de Araújo, 103 – Água Fria – João Pessoa/PB – CEP: 58.073.475, como representante devidamente constituído da Mais Truck Comércio de Caminhões Ltda., CNPJ Nº 17.792.470/0001-38 com sede na Rua das Lagoas, nº 280, Jardim Veneza, João Pessoa/PB, CEP: 58.084-120, doravante denominado Licitante, para fins do disposto no Edital do Pregão Eletrônico nº 00018/2023, DECLARA, sob as penas da lei, em especial o art. 299 do Código Penal Brasileiro, que:

- A proposta apresentada para participar do Pregão Eletrônico nº 00018/2023 foi elaborada de maneira independente pelo Licitante, e o conteúdo da proposta não foi, no todo ou em parte, direta ou indiretamente, informado, discutido ou recebido de qualquer outro participante potencial ou de fato do Pregão Eletrônico nº 00018/2023, por qualquer meio ou por qualquer pessoa;
- A intenção de apresentar a proposta elaborada para participar do Pregão Eletrônico nº 00018/2023 não foi informada, discutida ou recebida de qualquer outro participante potencial ou de fato do Pregão Eletrônico nº 00018/2023, por qualquer meio ou por qualquer pessoa;
- Que não tentou, por qualquer meio ou por qualquer pessoa, influir na decisão de qualquer outro participante potencial ou de fato do Pregão Eletrônico nº 00018/2023 quanto a participar ou não da referida licitação;
- Que o conteúdo da proposta apresentada para participar do Pregão Eletrônico nº 00018/2023 não será, no todo ou em parte, direta ou indiretamente, comunicado ou discutido com qualquer outro participante potencial ou de fato do Pregão Eletrônico nº 00018/2023 antes da adjudicação do objeto da referida licitação;
- Que o conteúdo da proposta apresentada para participação do Pregão Eletrônico nº 00018/2023, não foi, no todo ou em parte, direta ou indiretamente, comunicado ou discutido com qualquer integrante da Prefeitura Municipal de Cabaceiras/PB antes da abertura oficial das propostas; e
- Que está plenamente ciente do teor e da extensão desta declaração e que detém plenos poderes e informações para firmá-la.

João Pessoa/PB, 22 de agosto de 2023.

MARCOS VIEIRA DE  
LIMA:65098234468

Assinado de forma digital por MARCOS VIEIRA DE  
LIMA:65098234468  
Data: 2023.08.21 13:08:02 -0100

Marcos Vieira de Lima  
Gerente Geral  
RG 1.043.860 SSP/RN

Mais Truck Comércio de Caminhões Ltda.  
Rua das Lagoas, 280 – Jardim Veneza,  
Tel.: (83) 4009-1391  
Cep: 58.084-120 – João Pessoa / PB  
CNPJ: 17.792.470/0001-38

## DECLARAÇÃO DE IDONEIDADE

À  
PREFEITURA MUNICIPAL DE CABACEIRAS / PB  
PROCESSO ADMINISTRATIVO Nº 058/2023-CPL  
LICITAÇÃO – PREGÃO ELETRÔNICO Nº. 00018/2023  
OBJETO: AQUISIÇÃO DE VEICULO AUTOMOTOR TIPO VAN MINIBUS PASSAGEIROS,  
VERSÃO/MODELO ORIGINAL DE FÁBRICA, CONFORME CONVÊNIO Nº 159/2023 DA SECRETARIA  
DE ESTADO DA EDUCAÇÃO/PB E A PREFEITURA MUNICIPAL DE CABACEIRAS/PB.  
SESSÃO PÚBLICA: 22/08/2023, ÀS 14H:01MIN.

A EMPRESA MAIS TRUCK COMÉRCIO DE CAMINHÕES LTDA, INSCRITA NO CNPJ Nº 17.792.470/0001-38, POR INTERMÉDIO DE SEU REPRESENTANTE LEGAL O SR MARCOS VIEIRA DE LIMA, PORTADOR DA CARTEIRA DE IDENTIDADE Nº 1.043.860 SSP/RN E DO CPF Nº 650.982.344-68, DECLARA NÃO TER RECEBIDO DO MUNICÍPIO DE CABACEIRAS/PB OU DE QUALQUER OUTRA ENTIDADE DA ADMINISTRAÇÃO DIRETA OU INDIRETA, EM ÂMBITO FEDERAL, ESTADUAL E MUNICIPAL, SUSPENSÃO TEMPORÁRIA DE PARTICIPAÇÃO EM LICITAÇÃO E OU IMPEDIMENTO DE CONTRATAR COM A ADMINISTRAÇÃO, ASSIM COMO NÃO TER RECEBIDO DECLARAÇÃO DE INIDONEIDADE PARA LICITAR E OU CONTRATAR COM A ADMINISTRAÇÃO FEDERAL, ESTADUAL E MUNICIPAL.

João Pessoa/PB, 22 de agosto de 2023.

**MARCOS VIEIRA DE  
LIMA:65098234468**

Assinado de forma digital  
por MARCOS VIEIRA DE  
LIMA:65098234468  
Dados: 2023.08.21 13:08:37  
-03'00'

Marcos Vieira de Lima  
Gerente Geral  
RG 1.043.860 SSP/RN

Mais Truck Comércio de Caminhões Ltda.  
Rua das Lagoas, 280 – Jardim Veneza.  
Tel.: (83) 4009-1391  
Cep: 58.084-120 – João Pessoa / PB  
CNPJ: 17.792.470/0001-38



## DECLARAÇÃO DE CUMPRIMENTO DOS REQUISITOS DE HABILITAÇÃO

À  
PREFEITURA MUNICIPAL DE CABACEIRAS / PB  
PROCESSO ADMINISTRATIVO N° 058/2023-CPL  
LICITAÇÃO – PREGÃO ELETRÔNICO N°. 00018/2023  
OBJETO: AQUISIÇÃO DE VEICULO AUTOMOTOR TIPO VAN MINIBUS PASSAGEIROS,  
VERSÃO/MODELO ORIGINAL DE FÁBRICA, CONFORME CONVÊNIO N° 159/2023 DA SECRETARIA  
DE ESTADO DA EDUCAÇÃO/PB E A PREFEITURA MUNICIPAL DE CABACEIRAS/PB.  
SESSÃO PÚBLICA: 22/08/2023, ÀS 14H:01MIN.

A Mais Truck Comércio de Caminhões Ltda., CNPJ N° 17.792.470/0001-38 com sede na Rua das Lagoas,  
n° 280, Jardim Veneza, João Pessoa/PB, CEP: 58.084-120, por intermédio de seu representante legal  
infra-assinado, e para os fins do Pregão Eletrônico N° 00018/2023, DECLARA, em conformidade com o  
disposto no Art. 4º, Inciso VII, da Lei 10.520/2002, que cumpre plenamente todos os requisitos de  
habilitação exigidos no respectivo instrumento convocatório que rege o certame acima indicado.

João Pessoa/PB, 22 de agosto de 2023.

Assinado de forma digital por  
MARCOS VIEIRA DE  
LIMA:65098234468  
Dados: 2023.08.21 13:09:17  
-03'00'

Marcos Vieira de Lima  
Gerente Geral  
RG 1.043.860 SSP/RN





TRIBUNAL DE CONTAS DA UNIÃO



## Consulta Consolidada de Pessoa Jurídica

Este relatório tem por objetivo apresentar os resultados consolidados de consultas eletrônicas realizadas diretamente nos bancos de dados dos respectivos cadastros. A responsabilidade pela veracidade do resultado da consulta é do Órgão gestor de cada cadastro consultado. A informação relativa à razão social da Pessoa Jurídica é extraída do Cadastro Nacional da Pessoa Jurídica, mantido pela Receita Federal do Brasil.

Consulta realizada em: 16/08/2023 08:49:26

### Informações da Pessoa Jurídica:

Razão Social: **MAIS TRUCK COMERCIO DE CAMINHÕES LTDA**  
CNPJ: **17.792.470/0001-38**

### Resultados da Consulta Eletrônica:

Órgão Gestor: **TCU**  
Cadastro: **Licitantes Inidôneos**  
Resultado da consulta: **Nada Consta**

Para acessar a certidão original no portal do órgão gestor, clique [AQUI](#).

Órgão Gestor: **CNJ**  
Cadastro: **CNIA - Cadastro Nacional de Condenações Cíveis por Ato de Improbidade Administrativa e Inelegibilidade**  
Resultado da consulta: **Nada Consta**

Para acessar a certidão original no portal do órgão gestor, clique [AQUI](#).

Órgão Gestor: **Portal da Transparência**  
Cadastro: **Cadastro Nacional de Empresas Inidôneas e Suspensas**  
Resultado da consulta: **Nada Consta**

Para acessar a certidão original no portal do órgão gestor, clique [AQUI](#).

Órgão Gestor: **Portal da Transparência**  
Cadastro: **CNEP - Cadastro Nacional de Empresas Punidas**  
Resultado da consulta: **Nada Consta**

Para acessar a certidão original no portal do órgão gestor, clique [AQUI](#).

Obs: A consulta consolidada de pessoa jurídica visa atender aos princípios de simplificação e racionalização de serviços públicos digitais. Fundamento legal: Lei nº 12.965, de 23 de abril de 2014, Lei nº 13.460, de 26 de junho de 2017, Lei nº 13.726, de 8 de outubro de 2018, Decreto nº 8.638 de 15, de janeiro de 2016.



# CERTIDÃO

CÓDIGO: 6B71.9A5F.F3BB.7F65

Emitida no dia 14/08/2023 às 08:08:18

Nome Empresarial:

**MAIS TRUCK COMERCIO DE CAMINHOES LTDA**

Endereço:

**DAS LAGOAS**

Bairro:

**JARDIM VENEZA**

Inscr. Estadual:

**16.226.490-9**

Número:

**280**

Complemento:

CEP:

**58000-000**

Município:

**JOAO PESSOA**

Situação Cadastral:

**ATIVO**

CNPJ/CPF:

**17.792.470/0001-38**

Certifico, observadas as disposições da legislação vigente e de acordo com os assentamentos existentes neste órgão, que o Contribuinte supra identificado está em situação **REGULAR** perante a Fazenda Pública Estadual, **com relação a débitos fiscais administrativos e inscritos em Dívida Ativa.**

A presente Certidão não compreende débitos cuja exigibilidade esteja suspensa, nem exclui o direito de a Fazenda Pública Estadual, a qualquer tempo, cobrar valores a ela porventura devidos pelo referido Contribuinte.

Esta certidão é válida **por 60 (sessenta) dias a partir da data de sua emissão**, devendo ser confirmada a sua autenticidade através do serviço *Validar Certidão de Débito* na página [www.sefaz.pb.gov.br](http://www.sefaz.pb.gov.br).

CONCEDIDA NOS TERMOS DO ARTIGO 159 DA LEI 10.094, DE 27/09/2013.



PREFEITURA MUNICIPAL DE JOÃO PESSOA  
SECRETARIA DA RECEITA MUNICIPAL  
PROCURADORIA GERAL DO MUNICÍPIO

Data: 03/08/2023

Hora: 13:02

**CERTIDÃO NEGATIVA DE DÉBITOS MUNICIPAIS**

Fls. \_\_\_\_\_

CPL

Número da Certidão

2023/084685

Nº de Controle de Autenticação

453.422.467.391

**IDENTIFICAÇÃO DO REQUERENTE**

|                                   |                 |  |           |       |             |
|-----------------------------------|-----------------|--|-----------|-------|-------------|
| C.N.P.J./C.P.F.<br>17792470000138 |                 | Nome do Contribuinte<br>MAIS TRUCK COMERCIO DE CAMINHOS LTDA |           |       |             |
| Endereço<br>AV DAS LAGOAS         |                 | Número<br>00280  | Apto/Sala | Bloco | Complemento |
| Bairro<br>JARDIM VENEZA           | CEP<br>58084120 | Cidade<br>JOAO PESSOA  |           |       | UF<br>PB    |

Ressalvado o direito da Fazenda Pública Municipal lançar e inscrever quaisquer dívidas que vierem a ser apuradas, fica certificado que, até a presente data, não constam em nome do requerente acima qualificado pendências relativas às receitas municipais, inclusive as de natureza tributária ou não, inscritas ou não no Registro da Dívida Ativa do Municipal.

**INSCRIÇÕES VINCULADAS AO REQUERENTE**

MERCANTIS: 122400-0

IMOBILIÁRIAS:

**OBSERVAÇÕES**

Esta certidão é válida por 60 (sessenta) dias, conforme o artigo 138, §1º, da Lei Complementar nº 53, de 23 de dezembro de 2008 (Código Tributário Municipal).

A aceitação desta certidão está condicionada à inexistência de emendas ou rasuras, bem como à verificação de sua autenticidade na Internet, no endereço <http://www.joaopessoa.pb.gov.br>.

Certidão emitida gratuitamente em 03/08/2023 13:02:30

*A*  
*CPA*  
11



Voltar

Imprimir



### Certificado de Regularidade do FGTS - CRF

**Inscrição:** 17.792.470/0001-38  
**Razão Social:** MASS TRUCK COMERCIO DE CAMINHOS LTDA  
**Endereço:** R. DA LAGOA 280 / JARDIM VENEZA / JOAO PESSOA / PB / 58084-120

A Caixa Econômica Federal, no uso da atribuição que lhe confere o Art. 7, da Lei 8.036, de 11 de maio de 1990, certifica que, nesta data, a empresa acima identificada encontra-se em situação regular perante o Fundo de Garantia do Tempo de Serviço - FGTS.

O presente Certificado não servirá de prova contra cobrança de quaisquer débitos referentes a contribuições e/ou encargos devidos, decorrentes das obrigações com o FGTS.

**Validade:** 02/08/2023 a 31/08/2023

**Certificação Número:** 2023080206112395309040

Informação obtida em 04/08/2023 09:36:57

A utilização deste Certificado para os fins previstos em Lei esta condicionada a verificação de autenticidade no site da Caixa: [www.caixa.gov.br](http://www.caixa.gov.br)



PODER JUDICIÁRIO  
TRIBUNAL DE JUSTIÇA DA PARAÍBA  
TELEJUDICIÁRIO - CENTRAL DE CERTIDÕES  
Praça João Pessoa, s/n - CEP 58013-902 - João Pessoa (PB)  
Telefone: (83) 3216-1440



## CERTIDÃO NEGATIVA

### FALÊNCIA / RECUPERAÇÃO JUDICIAL E EXTRAJUDICIAL

Certificamos que, em pesquisa realizada nos registros de distribuição de feitos de falência e recuperação ativos nos cartórios comuns e/ou especializados, em todas as comarcas do Estado da Paraíba, **nada consta** contra:

CNPJ: 17.792.470/0001-38

Razão Social: MAIS TRUCK COMERCIO DE CAMINHOS LTDA

Nome Fantasia: MAIS TRUCK

Certidão emitida às 08:37 de 27/07/2023.

Validade 30 dias

1. Esta certidão foi expedida gratuitamente, através da internet, com base na Resolução nº 17/2010, da Presidência do TJPB e na Resolução nº 121/2010 do CNJ.
2. O número do documento constante nesta certidão foi informado pelo próprio solicitante. Sua autenticidade deverá ser conferida pelo interessado confrontando com o documento original (ex: CPF e RG).
3. Esta certidão não terá validade para fins de instrução de processos judiciais, exceto ANTECEDENTES CRIMINAIS.
4. A pesquisa é restrita aos dados fornecidos pelo solicitante, ficando ressalvados os registros cadastrados de forma diversa.
5. A pesquisa foi realizada nos seguintes sistemas processuais: PJE1G, SISCOMW.

Para confirmar a autenticidade deste documento acesse <http://app.tjpb.jus.br/certo/validarcertidao> e insira o código de validação: **2b1W.fJg8**. Você pode também ler o código QR apresentado no cabeçalho.

## INSTRUMENTO PARTICULAR DE PROCURAÇÃO

**OUTORGANTE: MAIS TRUCK COMERCIO DE CAMINHÕES LTDA.**, Pessoa Jurídica de direito privado, estabelecida na cidade de João Pessoa/PB, Rua das Lagoas, nº 280, Jardim Vereza, CEP: 58.084-120, inscrita no CNPJ sob o nº 17.792.470/0001-38 e no Estado sob o nº 16.226.490-9.

**REPRESENTANTE: RAFAEL FURTADO ROBERTO**, brasileiro, empresário, inscrito no CPF sob o nº 060.643.784-33 e no RG sob o nº 2.815.931 SSP/PB, com domicílio na Rua Costa Bela Vista, 120, Apartamento 902 Bloco C - Ponta de Campina - Cabedelo/PB - CEP: 58.101.810;

**LORENA FURTADO ROBERTO BURITY**, brasileira, empresária, inscrita no CPF sob o nº 013.162.934-40 e no RG sob o nº 2.547.747 SSP/PB, com domicílio na Rua Max Zagat, 404, - Cambinho III - Cabedelo/PB - CEP: 58.101.312;

**WILSON FURTADO ROBERTO**, brasileiro, advogado, inscrito no CPF sob o nº 009.629.464-78 e no RG sob o nº 2.453.936 SSP/PB, com domicílio na Rua Aureanite Guimarães Siqueira, 30, Apartamento 101 C - Ponta de Campina - Cabedelo/PB - CEP: 58.101.632; e

**MARCELA FURTADO ROBERTO**, brasileira, médica, inscrita no CPF sob o nº 075.240.194-75 e no RG sob o nº 3.243.021 SSP/PB, com domicílio na Rua Max Zagat, 404, - Cambinho III - Cabedelo/PB - CEP: 58.101.312.

**OUTORGADO: MARCOS VIEIRA DE LIMA**, brasileiro, administrador, inscrito no CPF sob o nº 650.982.344-68 e no RG sob o nº 1.043.860 SSP/PB, residente e domiciliado na Rua Alfredo Alves de Araújo, 103 - Água Fria - João Pessoa/PB - CEP: 58.073.475.

**PODERES:** Representar o **OUTORGANTE** perante Órgãos do Governo, da Administração Direta e Indireta, no âmbito Federal, Estadual e Municipal, Fundações e Autarquias e entidades do terceiro setor, ou seja, o sistema "S" (SEBRAE, Sesi, SESC, SENAC, SENAR), para tratativas de cadastramento, participações em licitações, assinar contratos e atos, apresentar documentação de habilitação, juntar e retirar documentos, recorrer administrativamente, abrir mão de interposição de recursos, formular ofertas e lances de preços, utilizando em fim todos os atos que se fizerem necessários ao fiel cumprimento deste mandato.

A presente Procuração é válida até o dia 31 de dezembro de 2023.

João Pessoa/PB, 29 de dezembro de 2022.

  
\_\_\_\_\_  
MAIS TRUCK COMERCIO DE CAMINHÕES LTDA.  
CNPJ: 17.792.470/0001-38

 **Decarlinto**  
RECONECTAMENTO Nº 2023-008440  
Reconectado por assinatura eletrônica  
Assinado na presença do Sr. RAFAEL FURTADO ROBERTO em 29/12/2022  
Selo Digital: 0405725-0584  
Para consultar o texto, acesse:  
https://relo.ltda.gov.br  
E-SE 12.36 PARER 2.32 PARER 0.38 014.74  
E-SE

  
RECEBIMENTO DE DOCUMENTOS  
CABELO - PB  
29/12/2022

MAIS TRUCK COMERCIO DE CAMINHÕES LTDA.  
Rua das Lagoas, 280 - Jardim Vereza  
Tel: (81) 4099-1101  
Cep: 58.084-120 - João Pessoa  
CNPJ: 17.792.470/0001-38

 **Decarlinto**  
AUTENTICAÇÃO Nº 2023-008440  
Autenticado e assinado eletronicamente pelo Sr. RAFAEL FURTADO ROBERTO em 29/12/2022  
Selo Digital: 0405725-0584  
Para consultar o texto, acesse:  
https://relo.ltda.gov.br  
E-SE 12.36 PARER 2.32 PARER 0.38 014.74  
E-SE  
Total: 4.28







MINISTÉRIO DA FAZENDA  
Secretaria da Receita Federal do Brasil  
Procuradoria-Geral da Fazenda Nacional



**CERTIDÃO POSITIVA COM EFEITOS DE NEGATIVA DE DÉBITOS RELATIVOS AOS TRIBUTOS  
FEDERAIS E À DÍVIDA ATIVA DA UNIÃO**

Nome: **MAIS TRUCK COMERCIO DE CAMINHOES LTDA**  
CNPJ: **17.792.470/0001-38**

Ressalvado o direito de a Fazenda Nacional cobrar e inscrever quaisquer dívidas de responsabilidade do sujeito passivo acima identificado que vierem a ser apuradas, é certificado que:

1. constam débitos administrados pela Secretaria da Receita Federal do Brasil (RFB) com exigibilidade suspensa nos termos do art. 151 da Lei nº 5.172, de 25 de outubro de 1966 - Código Tributário Nacional (CTN), ou objeto de decisão judicial que determina sua desconsideração para fins de certificação da regularidade fiscal, ou ainda não vencidos; e
2. constam nos sistemas da Procuradoria-Geral da Fazenda Nacional (PGFN) débitos inscritos em Dívida Ativa da União (DAU) com exigibilidade suspensa nos termos do art. 151 do CTN, ou garantidos mediante bens ou direitos, ou com embargos da Fazenda Pública em processos de execução fiscal, ou objeto de decisão judicial que determina sua desconsideração para fins de certificação da regularidade fiscal.

Conforme disposto nos arts. 205 e 206 do CTN, este documento tem os mesmos efeitos da certidão negativa.

Esta certidão é válida para o estabelecimento matriz e suas filiais e, no caso de ente federativo, para todos os órgãos e fundos públicos da administração direta a ele vinculados. Refere-se à situação do sujeito passivo no âmbito da RFB e da PGFN e abrange inclusive as contribuições sociais previstas nas alíneas 'a' a 'd' do parágrafo único do art. 11 da Lei nº 8.212, de 24 de julho de 1991.

A aceitação desta certidão está condicionada à verificação de sua autenticidade na Internet, nos endereços <<http://rfb.gov.br>> ou <<http://www.pgfn.gov.br>>.

Certidão emitida gratuitamente com base na Portaria Conjunta RFB/PGFN nº 1.751, de 2/10/2014.

Emitida às 09:17:34 do dia 25/04/2023 <hora e data de Brasília>.

Válida até 22/10/2023.

Código de controle da certidão: **79A8.997D.64A3.9177**

Qualquer rasura ou emenda invalidará este documento.



PODER JUDICIÁRIO  
JUSTIÇA DO TRABALHO

### CERTIDÃO NEGATIVA DE DÉBITOS TRABALHISTAS

Nome: MAIS TRUCK COMERCIO DE CAMINHOS LTDA (MATRIZ E FILIAIS)  
CNPJ: 17.792.470/0001-38  
Certidão n°: 27492215/2023  
Expedição: 16/06/2023, às 14:44:25  
Validade: 13/12/2023 - 180 (cento e oitenta) dias, contados da data de sua expedição.

Certifica-se que **MAIS TRUCK COMERCIO DE CAMINHOS LTDA (MATRIZ E FILIAIS)**, inscrito(a) no CNPJ sob o n° 17.792.470/0001-38, **NÃO CONSTA** como inadimplente no Banco Nacional de Devedores Trabalhistas. Certidão emitida com base nos arts. 642-A e 883-A da Consolidação das Leis do Trabalho, acrescentados pelas Leis ns.º 12.440/2011 e 13.467/2017, e no Ato 01/2022 da CGJT, de 21 de janeiro de 2022. Os dados constantes desta Certidão são de responsabilidade dos Tribunais do Trabalho.

No caso de pessoa jurídica, a Certidão atesta a empresa em relação a todos os seus estabelecimentos, agências ou filiais.

A aceitação desta certidão condiciona-se à verificação de sua autenticidade no portal do Tribunal Superior do Trabalho na Internet (<http://www.tst.jus.br>).

Certidão emitida gratuitamente.

#### INFORMAÇÃO IMPORTANTE

Do Banco Nacional de Devedores Trabalhistas constam os dados necessários à identificação das pessoas naturais e jurídicas inadimplentes perante a Justiça do Trabalho quanto às obrigações estabelecidas em sentença condenatória transitada em julgado ou em acordos judiciais trabalhistas, inclusive no concernente aos recolhimentos previdenciários, a honorários, a custas, a emolumentos ou a recolhimentos determinados em lei; ou decorrentes de execução de acordos firmados perante o Ministério Público do Trabalho, Comissão de Conciliação Prévia ou demais títulos que, por disposição legal, contiver força executiva.

A  
V. P.



No trânsito, a vida vem primeiro.

## DAILY MINIBUS 50-170

| DIMENSÕES (mm)                          |       |               |
|---|-------|---------------|
| Distância entre-eixos                   | A     | 4.700         |
| Comprimento total                       | B     | 7.233         |
| Comprimento do eixo                     | -     | 4.700         |
| Largura de eixo                         | C     | 2.052         |
| Largura de eixo com retrovisos          | D     | 2.429         |
| Largura interna do veículo              | -     | 1.800         |
| Altura do cabine vazio                  | E     | 2.731         |
| Altura do eixo                          | -     | 1.900         |
| Balanco dianteiro                       | F     | 1.048         |
| Balanco traseiro                        | G     | 1.105         |
| Altura eixo dianteiro/traseiro          | H / I | 1.701 / 1.541 |
| Altura eixo do solo (PBT)               | J     | 581           |
| Coeficiente de solo (p <sup>2</sup> )   | -     | 36            |
| Ângulo de entrada                       | K     | 16            |
| Ângulo de saída                         | L     | 12            |
| Diâmetro de giro (entre paredes)        | -     | 15.190        |
| Diâmetro de giro (entre pneus)          | -     | 14.564        |
| Velocidade do eixo - dianteiro/traseiro | M / N | 213/153       |

| CAPACIDADES                            |       |
|--|-------|
| Peso Bruto Total (PBT) - técnico/legal | 5.000 |
| Capacidade técnica - eixo dianteiro    | 1.900 |
| Capacidade técnica - eixo traseiro     | 3.100 |
| Capacidade carga * técnico/legal       | 2.070 |
| Capacidade máxima de tração (CMT)      | 6.500 |

| PESOS EM ORDEM DE MARCHA |       |
|--------------------------|-------|
| Eixo dianteiro           | 1.580 |
| Eixo traseiro            | 1.350 |
| Total                    | 2.930 |

| DESEMPENHO (cálculo teórico com PBT técnico) |                                    |
|--|------------------------------------|
| Capacidade de rampa                          | 66,7                               |
| Partida em rampa                             | 33,4                               |
| Velocidade máxima no plano                   | Unidade eletronicamente a 120 km/h |

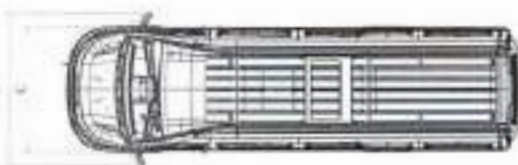
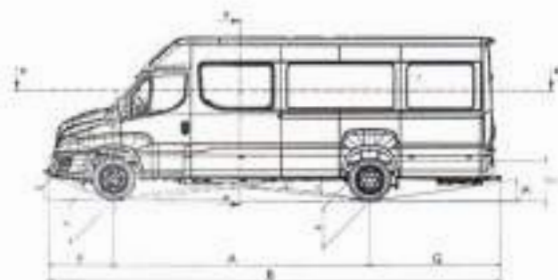

\*Dimensiones de referência em condições de ordem de marcha.  
 \*\*Dimensiones de referência em condições de PBT.

**IVECO**  
**BUS**



## DAILY MINIBUS 50-170

| MOTOR   |   |                             |                                   |
|---|---|-----------------------------|-----------------------------------|
| Marca - ciclo/emissões  | FPT F1C D6 - Ciclo Diesel / EGR - Proconve P7 (Euro 5) sem etapa de ureia   |                             |                                   |
| Alimentação   | Turbo-intercooler, 4 tempos, 16 válvulas, injeção eletrônica Common Rail  |                             |                                   |
| Nº de cilindros/cilindrada/distribuição                                     | 4 cilindros/linha / 2.198 cm <sup>3</sup>   |                             |                                   |
| Potência máxima   | 170 cv @ 3.500 rpm  |                             |                                   |
| Torque máximo   | 400 Nm @ (1.250 - 2.900 rpm)  |                             |                                   |
| TRANSMISSÃO & EMBREAGEM   |   |                             |                                   |
| Transmissão - marca/modelo  | ZF 4S 480 OD (ZF 4L50)  |                             |                                   |
| Tipol/número de marchas   | Transmissão mecânica, acionamento manual a cabo, 6 marchas sincronizadas à frente + 1 à ré  |                             |                                   |
| Relações de marcha  | 5,070 / 3,674 / 2,524 / 1,870 / 1,370 / 0,957 - Ra: 4,823   |                             |                                   |
| Embreagem - marca/modelo/tipo   | Valeo 280 / manivela a seco a diáfragma, comando hidráulico tipo paralelo   |                             |                                   |
| Diâmetro do eixo  | 280 mm  |                             |                                   |
| EIXOS   |   |                             |                                   |
| Traseiro - tração/tipo  | Tração traseira - eixo de simples redução   |                             |                                   |
| Marca/modelo  | DANA 267  |                             |                                   |
| Relações de redução   | 4,56:1  |                             |                                   |
| SUSPENSÕES  |   |                             |                                   |
| Dianteira - tipo  | Suspensão independente do tipo duplo A com barra estabilizadora e barras de torção longitudinais de 31 mm diâmetro  |                             |                                   |
| Marca/modelo  | Simparava Quarter 5815  |                             |                                   |
| Traseira  | Mola parabólica de duplo estágio, amortecedores telescópicos de dupla ação e barra estabilizadora   |                             |                                   |
| CHASSI  |   |                             |                                   |
| Tipo  | Tipo caixa com longarinas passas com perfil "C" e travessas abobadadas e rebatidas  |                             |                                   |
| Material  | Aço Fe E420 / Opcional LHE 38 conforme NBR-6636   |                             |                                   |
| DIREÇÃO   |   |                             |                                   |
| Marca/modelo  | BOSCH   |                             |                                   |
| Tipo  | Pinhão e cremalheira com acionamento hidráulico   |                             |                                   |
| FREIOS  |   |                             |                                   |
| Freio de serviço  | Hidráulico, servomotor de duplo estágio. Disco nas rodas dianteiras e tambores. ABS + ERD + ASB + Sistema de controle de estabilidade - ESP. Luz indicadora de desgaste das pastilhas e de baixo nível de fluido hidráulico no painel de instrumentos.  |                             |                                   |
| Freio de estacionamento   | Acionamento mecânico das lâmboras nas rodas traseiras   |                             |                                   |
| ESP - Sistema de Controle de Estabilidade                                   | <p><b>HHC</b> - Hill Hold Control: mantém a pressão nos freios por 2 segundos, auxiliando na partida do veículo.</p> <p><b>HBA</b> - Hydraulic Brake Assist: aumento da pressão do freio quando o pedal de freio for acionado de forma rápida, reduzindo a distância de parada.</p> <p><b>HPC</b> - Hydraulic Pump Compensation: sistema detecta condição anormal do sistema de freio e aumenta a pressão do circuito até a intervenção do ABS.</p> <p><b>HRB</b> - Hydraulic Rear Wheel Boost: no caso de uma frenagem de emergência, quando os freios dianteiros já estão em controle de ABS, ocorre a pressão nos freios traseiros, aumentando a eficiência total da frenagem.</p> <p><b>EUC</b> - Extend Understeering Control: no caso de o veículo perder aderência das rodas dianteiras, (saída de dianteira), atua intervindo no torque e no freio do veículo, aumentando sua capacidade de manobra.</p> <p><b>RMI</b> - Roll Moment Intervention: mitiga situações de rolagem perigosa durante a condição altamente dinâmica.</p> <p><b>ROM</b> - Roll Over Mitigation: mitiga situações de rolagem perigosa durante situações quietas ocasionais.</p> <p><b>TSM</b> - Trailer Sway Mitigation: detecta a presença de um rebocue e adapta a estratégia de controle do ESP de modo a não influenciar negativamente a dinâmica do sistema de rebocue veicular.</p> <p><b>LAC</b> - Adaptive Load Control: estima a distribuição de carga no veículo.</p> |                             |                                   |
| RODAS E PNEUS   |   |                             |                                   |
| Rodas - tipo/dimensões  | Rodas de aço / 5.0" x 16.0"   |                             |                                   |
| Pneus   | 195/75 R16.0  |                             |                                   |
| VOLUMES DE ABASTECIMENTO (litros)   |   |                             |                                   |
| Tanque de combustível   | 90 L (galétons)   |                             |                                   |
| Motor (diário)  | 6,9   |                             |                                   |
| Transmissão   | 3,4 L   |                             |                                   |
| SISTEMA ELÉTRICO  |   |                             |                                   |
| Bateria   | 1 x 12 V x 100 Ah   |                             |                                   |
| Alternador  | 14V x 150A (14V x 210A p/ opção ar-condicionado)  |                             |                                   |
| ITENS DE SÉRIE  |   |                             |                                   |
| Trio elétrico (vidro + trava + espelho retrovisor)                          | ESP 9 - Programa eletrônica de estabilidade   | Luzes diurnas (DRL)         |                                   |
| Para-choque tripartido  | Cruise Control  | Coluna regulável            | Sensor de névoa                   |
| Porta-objetos nas portas, e painel  | Preparação para rádio USB + MP3   | Computador de bordo         | Rádio com Bluetooth               |
| ITENS OPCIONAIS   |   |                             |                                   |
| Pacote conforto: ar-condicionado digital + grade cromada + farol de neblina | Sistema multimídia + comando no volante   | Ar bag duplo                |                                   |
| VERSÃO FRETAMENTO   |   |                             |                                   |
| 10 passageiros + motorista  | Poltronas fixas   | Revestimento em couro sint. | Piso plano                        |
| VERSÃO TURISMO  |   |                             |                                   |
| 18 passageiros + motorista  | Poltronas reclináveis   | Revestimento em tecido      | Tamper elevado + bagagem traseira |

*WECO*

**"MAIS TRUCK COMÉRCIO DE CAMINHÕES LTDA"**  
**CONTRATO DE CONSTITUIÇÃO DA SOCIEDADE LIMITADA**



1. LORENA FURTADO ROBERTO, brasileira, natural de Campina (PB), casada sob regime de separação total de bens, empresária, nascida em 23/08/1982, portadora da Cédula de Identidade nº 2.647.747-SSP-IPC/PB, expedida em 05.05.1999, inscrita no CPF/MF nº 013.162.934-40, residente e domiciliado à Rua Adália Suassuna Barreto, nº 110, Bairro Pedro Gondim, CEP: 58.033.430, João Pessoa (PB);

2. RAFAEL FURTADO ROBERTO, brasileiro, natural de Campina Grande (PB), solteiro, empresário, nascido em 03/07/1985, portador da Cédula de Identidade nº 2.815.931-SSP-IPC/PB, expedida em 15.09.2000, inscrito no CPF/MF nº 060.643.784-33, residente e domiciliado à Rua Adália Suassuna Barreto, nº 110, Bairro Pedro Gondim, CEP: 58.033.430, João Pessoa (PB);

3. WILSON FURTADO ROBERTO, brasileiro, natural de Campina Grande (PB), casado sob regime de separação total de bens, empresário, nascido em 03/02/1981, portador da Cédula de Identidade nº 2.453.956-SSP-IPC/PB, expedida em 24.07.1997, inscrito no CPF/MF nº 009.629.464-78, residente e domiciliado à Rua Adália Suassuna Barreto, nº 110, Bairro Pedro Gondim, CEP: 58.033.430, João Pessoa (PB);

4. MARCELA FURTADO ROBERTO, brasileira, natural de Campina Grande (PB), solteira, empresária, nascida em 21/05/1991, portadora da Cédula de Identidade nº 3.243.021-SSP-IPC/PB, expedida em 22.06.2004, inscrita no CPF/MF nº 075.240.194-75, residente e domiciliada à Rua Adália Suassuna Barreto, nº 110, Bairro Pedro Gondim, CEP: 58.033.430, João Pessoa (PB); Constituem uma sociedade limitada mediante as seguintes cláusulas.

**CLAUSULA PRIMEIRA - DENOMINAÇÃO SOCIAL**

A sociedade empresária girará sob o nome empresarial de MAIS TRUCK COMÉRCIO DE CAMINHÕES LTDA, sendo regida de conformidade com a Lei nº 10.406/2002 e supletivamente pela Lei 6.404/76, conforme Parágrafo Único do Artigo 1.057 da Lei 10.406/2002, e girará sob o nome de fantasia "MAIS TRUCK".

**CLAUSULA SEGUNDA - SEDE**

A sociedade terá sede e foro na Cidade de João Pessoa (PB), na Rua das Lagoas, nº 280, Bairro Jardim Venezia, CEP: 58.000-000, João Pessoa (PB).

**PARAGRAFO ÚNICO** - É facultado à sociedade a qualquer tempo, ao arbítrio exclusivo de sua administração, abrir, manter ou encerrar filiais e escritórios em qualquer parte do território nacional, atribuindo-lhes capital autônomo, se necessário, observada a legislação vigente sobre a matéria.

**CLAUSULA TERCEIRA - OBJETO SOCIAL**

Constitui o objeto da sociedade o comércio atacadista de caminhões novos e usados, o comércio atacadista de ônibus novos e usados, o comércio varejista de veículos automotores novos e usados, o comércio varejista de peças e acessórios para veículos automotores, a prestação de serviços de manutenção e reparação mecânica de veículos automotores, e locação de veículos sem condutor ou motorista.



Handwritten signatures and initials in blue ink, including a large signature that appears to be 'A' and other initials like 'MA' and 'AP'.

"MAIS TRUCK COMÉRCIO DE CAMINHÕES LTDA."

CONTINUAÇÃO DO CONTRATO DE CONSTITUIÇÃO DA SOCIEDADE LIMITADA

**CLÁUSULA QUARTA - INÍCIO DE ATIVIDADES E PRAZO DE DURAÇÃO**

A sociedade iniciará suas atividades na data de registro deste instrumento nesta mesada, Junta Comercial, e seu prazo de duração é indeterminado, extinguindo-se por vontade unânime dos sócios e nos casos previstos em lei.

**CLÁUSULA QUINTA - CAPITAL SOCIAL**

O capital social será de R\$ 400.000,00 (quatrocentos mil reais), dividido em 400.000 (quatrocentas mil) quotas, todas com direito a voto, de valor nominal de R\$ 1,00 (um real) cada uma, totalmente integralizadas, neste ato em moeda corrente do país, pelos sócios, da seguinte forma:

| NOME                    | N.º DE QUOTAS | VALOR (R\$) | PARTICIPAÇÃO PERCENTUAL |
|-------------------------|---------------|-------------|-------------------------|
| LORENA FURTADO ROBERTO  | 110.000       | 110.000,00  | 27,50%                  |
| RAFAEL FURTADO ROBERTO  | 110.000       | 110.000,00  | 27,50%                  |
| WILSON FURTADO ROBERTO  | 90.000        | 90.000,00   | 22,50%                  |
| MARCELA FURTADO ROBERTO | 90.000        | 90.000,00   | 22,50%                  |
| TOTAL                   | 400.000       | 400.000,00  | 100,00%                 |

**CLÁUSULA SEXTA - RESPONSABILIDADE**

I - A responsabilidade de cada sócio é restrita ao valor de suas quotas, mas todos respondem solidariamente pela integralização do capital social, conforme preceitos do Artigo 1.052 do Código Civil, Lei nº 10.406/2002;

II - Os sócios não responderão subsidiariamente pelas obrigações sociais, conforme estabelece o Artigo 1054 c/c o Artigo 997, VIII, do Código Civil, Lei nº 10.406/2002.

**CLÁUSULA SÉTIMA - ADMINISTRAÇÃO E ATRIBUIÇÕES**

A administração da sociedade caberá aos sócios Lorena Furtado Roberto, e Rafael Furtado Roberto, qualificados no preâmbulo deste instrumento, ficando autorizados o uso do nome empresarial, dispensando-o de caução e investidos dos mais amplos e gerais poderes, podendo representá-la em juízo ou fora dele, nas relações com terceiros, nas repartições públicas e autarquias, assinando isoladamente, todos os documentos necessários à gestão dos negócios, podendo inclusive nomear procuradores, desde que com prazo de mandato determinado e poderes específicos.

**CLÁUSULA OITAVA - IMPEDIMENTO DE USO DA DENOMINAÇÃO SOCIAL**

Os Administradores são investidos de todos os poderes necessários para prática dos atos de gestão, ficando vedados os avais, fianças ou outras garantias de favor, bem como, o uso ou emprego do nome empresarial em negócios ou transações estranhas ao objetivo social.





"MAIS TRUCK COMÉRCIO DE CAMINHÕES LTDA."

CONTINUAÇÃO DO CONTRATO DE CONSTITUIÇÃO DA SOCIEDADE LIMITADA



CLÁUSULA NONA - REUNIÕES E DELIBERAÇÕES SOCIAIS

As deliberações sociais serão tomadas em reuniões dos sócios, presidida e secretariada pelos sócios presentes, que lavrarão uma Ata de reunião levada posteriormente a registro em órgão competente, ficando a sociedade dispensada da manutenção e lavratura de livro de ata, conforme Art. 1.072, Parágrafo 6º, da Lei nº 10.406/2002.

**PARÁGRAFO PRIMEIRO** - A convocação para a reunião dos sócios se dará por escrito, com obtenção individual de ciência, dispensando-se as formalidades da publicação do anúncio, conforme § 6º, do Artigo 1.072, da Lei nº 10.406/02.

**PARÁGRAFO SEGUNDO** - A reunião dos sócios instala-se com a presença, em primeira convocação, de titulares de no mínimo 3/4 (três quartos) do capital social e, em seguida, qualquer número.

**PARÁGRAFO TERCEIRO** - Fica dispensada a reunião dos sócios, quando estes decidirem por escrito sobre as matérias objeto de deliberação, nos termos do § 3º, do Art. 1.072 da Lei nº 10.406/2002.

**PARÁGRAFO QUARTO** - A reunião dos sócios ocorrerá nos termos previstos em lei, ordinariamente, nos quatro primeiros meses depois de findo o exercício social, de acordo com o Artigo 1.078 da Lei nº 10.406/2002 e extraordinariamente sempre que os interesses sociais exigirem o pronunciamento dos sócios, salva se todos os sócios estiverem presentes e decidirem por escrito acerca da matéria em pauta.

**PARÁGRAFO QUINTO** - Nas reuniões, o sócio poderá ser representado por outro sócio ou por procurador devidamente constituído para este fim específico.

**PARÁGRAFO SEXTO** - Os sócios deliberarão em reuniões sobre as seguintes matérias, ressalvado o disposto no parágrafo terceiro do presente Artigo:

- I. a aprovação das contas da administração;
- II. a designação dos administradores, quando feita em ato separado;
- III. a destituição dos administradores;
- IV. a modificação do contrato social;
- V. a incorporação, a fusão e a dissolução da sociedade, ou a cessação do estado de liquidação;
- VI. a nomeação e destituição dos liquidantes e o julgamento das suas contas;
- VII. o pedido de concordata.

**PARÁGRAFO SÉTIMO** - As deliberações dos sócios serão tomadas, observado os quorums mínimos a seguir:

- I. pelos votos correspondentes, no mínimo, a três quartos do capital social, nos casos previstos nos incisos V e VI do Art. 1.072;
- II. pelos votos correspondentes a mais da metade do capital social, nos casos previstos nos incisos II, III, IV e VIII do Art. 1.072;
- III. pela maioria de votos dos presentes, nos demais casos previstos na lei ou no contrato, se este não exigir maioria mais elevada.



"MAIS TRUCK COMERCIO DE CAMINHÕES LTDA"

CONTINUAÇÃO DO CONTRATO DE CONSTITUIÇÃO DA SOCIEDADE LIMITADA

CLÁUSULA DÉCIMA - RETIRADAS DE PRÓ-LABORE

Pelo exercício da administração, os administradores terão direito a uma retirada mensal a título de pró-labore, observadas as disposições regulamentares pertinentes.

CLÁUSULA DÉCIMA PRIMEIRA - RESULTADO E SUA DISTRIBUIÇÃO

O exercício social coincidirá com o ano civil, encerrando-se em 31 de dezembro e ao término de cada exercício, o administrador prestará contas justificadas de sua administração, procedendo à elaboração do inventário, do balanço patrimonial e do balanço de resultado econômico, cabendo as sócias, na proporção de suas quotas, os lucros ou perdas apurados.

**PARÁGRAFO PRIMEIRO** - A sociedade deliberará em reunião dos sócios, devidamente convocada, a respeito da distribuição dos resultados, desproporcional aos percentuais de participação do quadro societário, segundo autoriza o Artigo 1.007 da Lei nº 10.406/2002.

**PARÁGRAFO SEGUNDO** - Fica a sociedade autorizada a distribuir antecipadamente lucros do exercício, com base em levantamento de balanço intermediário, observada a reposição de lucros quando a distribuição afetar o capital social, conforme estabelece o Artigo 1.059 da Lei nº 10.406/2002.

CLÁUSULA DÉCIMA SEGUNDA - CESSÃO DE QUOTAS

As quotas são indivisíveis e não poderão ser cedidas ou transferidas a terceiros sem o expresso consentimento dos outros sócios, a quem ficam assegurados, em igualdade de condições e preço, direito de preferência para a sua aquisição se postas à venda, formalizando, se realizada a cessão delas, a alteração contratual pertinente.

**PARÁGRAFO ÚNICO** - O sócio que deseja retirar-se da sociedade deverá comunicar ao outro, por intermédio de carta registrada com antecedência de 90 (noventa) dias, a sua intenção de não mais continuar na sociedade.

CLÁUSULA DÉCIMA TERCEIRA - FALECIMENTO DE SÓCIO

Falecendo ou interditado qualquer sócio, a sociedade continuará suas atividades com os herdeiros sucessores do incapaz. Não sendo possível ou inexistindo interesse destes ou do sócio remanescente, o valor de seus haveres será apurado e liquidado com base na situação patrimonial da sociedade à data da resolução, verificada em balanço especialmente levantado.

**PARÁGRAFO PRIMEIRO** - O mesmo procedimento será adotado em outros casos em que a sociedade se resolva em relação a seu sócio.

**PARÁGRAFO SEGUNDO** - O balanço patrimonial será levantado com a data do último dia do mês anterior ao evento.





**"MAIS TRUCK COMERCIO DE CAMINHÕES LTDA."**  
**CONTINUAÇÃO DO CONTRATO DE CONSTITUIÇÃO DA SOCIEDADE LIMITADA**

**CLÁUSULA DÉCIMA QUARTA - DISSOLUÇÃO E LIQUIDAÇÃO DA SOCIEDADE**

A sociedade será dissolvida apenas por deliberação dos sócios, para este fim convocado, respeitado o quorum deliberativo previsto no parágrafo 2º, da cláusula nona.

**CLÁUSULA DÉCIMA QUINTA - CASOS OMISSOS**

De conformidade com o que dispõe o Artigo 1.053, parágrafo único, do Código Civil (Lei nº 10.406/2002), observar-se-ão na omissão do diploma legal nominado e deste contrato, as disposições contidas na Lei das Sociedades Anônimas (Lei nº 6.404/1976), aplicável supletivamente à sociedade empresaria limitada, bem como pela legislação advinda posteriormente e aplicável à matéria.

**CLÁUSULA DÉCIMA SEXTA - DESIMPEDIMENTO**

Os administradores declaram, sob as penas da lei, expressamente que não se acham impedidos de exercer a administração da sociedade, por lei especial, na sua ausência de condenação criminal, ou por se encontrar sob o efeito dela, a pena que vede, ainda que temporariamente, o acesso a cargos públicos; ou por crime falimentar, de prevaricação, peita ou suborno, concussão, peculato, ou contra a economia popular, contra o sistema financeiro nacional, contra normas de defesa da concorrência, contra as relações de consumo, fé pública, ou a propriedade, nos termos do Art. 1.011, § 1º, da Lei nº 10.406/2002, bem como, não se acham incurso na proibição de arquivamento previsto na Lei nº 8.934/94.

**CLÁUSULA DÉCIMA SÉTIMA - FORO**

Para eventual propositura de qualquer ação ou procedimento entre os sócios ou deles contra a sociedade, fundada em sua existência, administração ou neste instrumento, fica eleito o foro da Cidade João Pessoa (PB), com renúncia expressa de qualquer outro foro, por mais especial ou privilegiado que seja, ainda que venha ocorrer mudança de domicílio de qualquer dos quotistas.

E, por estarem assim puatos e contratados, assinam o presente instrumento de Contrato Social, em 3

(03) vias de igual teor e forma.

João Pessoa, 10 de Dezembro de 2012.

10º CARTÓRIO  
10º CARTÓRIO  
10º CARTÓRIO

SÓCIOS

Lorenna Furtado Roberto

Rafael Furtado Roberto

Wilson Furtado Roberto

Marcela Furtado Roberto





EM BRANCO

A  
RJR



R. Cel. Edson Romão, 101 - Maracanã  
10011-900 - Rio de Janeiro - RJ - CEP: 20239-002 - Fone: (21) 220-8800  
www.decarlinto.com.br  
Tribunal Sérgio Albuquerque

Reconheço, por semelhança, a(s) Firma(s) de:  
LEHENIA FURTADO RIBEIRO  
MILSON FURTADO RIBEIRO  
conforme autógrafo arquivado neste Ofício,  
João Pessoa/PB, em 01/01/2013. Em testemunho da verdade  
[1400791-40.2013/00000000]  
Priscilla Maria Reis de Lima - Escrevente



R. Cel. Edson Romão, 101 - Maracanã  
10011-900 - Rio de Janeiro - RJ - CEP: 20239-002 - Fone: (21) 220-8800  
www.decarlinto.com.br  
Tribunal Sérgio Albuquerque

Reconheço, por semelhança, a(s) Firma(s) de:  
LIVIA FURTADO RIBEIRO  
MARCIA FURTADO RIBEIRO  
conforme autógrafo arquivado neste Ofício,  
João Pessoa/PB, em 01/01/2013. Em testemunho da verdade  
[1400791-40.2013/00000000]  
Priscilla Maria Reis de Lima - Escrevente



A  
B  
C

**PRIMEIRO ADITIVO AO CONTRATO SOCIAL DA MAIS TRUCK COMERCIO DE CAMINHÕES LTDA. – CNPJ 17.792.470/0001-38.**

**RAFAEL FURTADO ROBERTO**, brasileiro, casado em completa e absoluta separação de bens, empresário, inscrito no CPF sob o nº 060.643.784-33 e no documento de identidade sob o nº 2.815.931 SSP/PB, natural de Campina Grande/PB-Brasil, nascido em 03/07/1985, residente na Rua Adália Suassuna Barreto, 110, Pedro Gondim, CEP 58033-430, em João Pessoa/PB-Brasil; **LORENA FURTADO ROBERTO BURITY**, brasileira, casada em completa e absoluta separação de bens, empresária, inscrita no CPF sob o nº 013.162.934-40 e no documento de identidade sob o nº 2.647.747 SSP/PB, natural de Campina Grande/PB-Brasil, nascida em 23/08/1982, residente na Rua Adália Suassuna Barreto, 110, Pedro Gondim, CEP 58033-430, em João Pessoa/PB-Brasil; **MARCELA FURTADO ROBERTO**, brasileira, solteira, empresária, nascida em 21/05/1991, portadora da Cédula de Identidade nº 3.243.021-SSP-IPC/PB, expedida em 22/06/2004, inscrita no CPF/MF nº 075.240.194-75, residente na Rua Adália Suassuna Barreto, 110, Pedro Gondim, CEP 58033-430, em João Pessoa/PB-Brasil, e **WILSON FURTADO ROBERTO**, brasileiro, casado em separação total de bens, advogado, natural de Campina Grande/PB-Brasil, nascido em 03/02/1981, inscrito no CPF sob o nº 009.629.464-78 e no documento de identidade nº 2.453.936 SSP/PB, residente na Rua Adália Suassuna Barreto, 110, Pedro Gondim, CEP 58033-430, em João Pessoa/PB-Brasil; únicos sócios da sociedade empresarial denominada **MAIS TRUCK COMERCIO DE CAMINHÕES LTDA.**, inscrita no CNPJ sob o nº 17.792.470/0001-38 e na JUCEP sob o nº 25200600614, com despacho em 21/03/2013, com sede A Rua das Lagoas, nº 280, Jardim Veneza, João Pessoa – PB, CEP 58000-000, resolvem em comum acordo promover as seguintes alterações em seu contrato social:

**CLÁUSULA PRIMEIRA** – Fica inserido como atividades secundárias no objeto social a intermediação e o agenciamento de serviços e negócios em geral, bem como a representação comercial e a prestação de serviços de preparo de documentos.

**CLÁUSULA SEGUNDA** – Permanecem em vigor as demais cláusulas do contrato social e alterações anteriores não modificadas neste aditivo.

E por estarem assim contratadas, as partes assinam este instrumento em três vias e na presença de duas testemunhas, para, em ato contínuo, procederem com o necessário registro.

João Pessoa, 10 de dezembro de 2014.

  
Lorena Furtado Roberto Burity

  
Rafael Furtado Roberto

  
Wilson Furtado Roberto

  
Marcela Furtado Roberto

Testemunhas:

  
CPF 789.639.494-34  
RO. 1.549.543

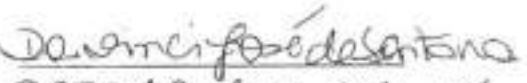
  
CPF 619.427.204-06  
RO 3.791.725 SDS/PE

 Decarlinto

Autentico a presente copia, reprodução fiel do original apresentado, em testemunho da verdade.

João Pessoa-PB 29/08/2015 12:30:00

FRANCISCO TURRY DE OLIVEIRA MAIA - Escrivão

CPF 0540113 EMPL:R4 2.40 FAREN:R4 0,29 FEP:R4 0,20 ISS:R4 0,10

SELD DIGITALS R123206-MF-5

Confira a autenticidade em <https://selddigital.tjpb.jus.br>

JUNTA COMERCIAL DO ESTADO DA PARAIBA - SEDE

CERTIFICO O REGISTRO EM 29/08/2015 09:38 SOB Nº 20130347391

PROTOCOLO 150347391 DE 26/08/2015. NIRE: 25200600614

MAIS TRUCK COMERCIO DE CAMINHÕES LTDA

Maria de Fátima Ventura Venâncio

SECRETARIA GERAL

JOÃO PESSOA, 29/08/2015





Autenticar a presente cópia, reprodução fiel do original apresentado. Em testemunho da verdade.  
 João Pessoa-PB 28/06/2015 12:30:01  
 FRANCISCO JURY DE OLIVEIRA PAZ - Estrevista  
 (2015-00402) EMP. Nº 0, 48 FAPENK 0, 28 FEPJ 0, 58 ISPR 0, 72  
 SELD DIGITAL 4122027-38K  
 Confira a autenticidade em <http://www.cedexim.gov.br>



Reconhecido por semelhança, a(s) firma(s) de  
 LINDEN FURTADO ROBERTO JUNIOR  
 RAFAEL FURTADO ROBERTO JUNIOR  
 Em test. da verdade, João Pessoa-PB 29/06/2015 09:38  
 Ana Julieta Es. A. Dadele  
 (2015-00402) EMP. Nº 0, 48 FAPENK 0, 28 FEPJ 0, 58 ISPR 0, 72  
 SELD DIGITAL 4122027-38K  
 Confira a autenticidade em <http://www.cedexim.gov.br>

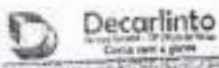

Reconhecido por semelhança, a(s) firma(s) de  
 LINDEN FURTADO ROBERTO JUNIOR  
 RAFAEL FURTADO ROBERTO JUNIOR  
 Em test. da verdade, João Pessoa-PB 29/06/2015 09:38  
 Ana Julieta Es. A. Dadele  
 (2015-00402) EMP. Nº 0, 48 FAPENK 0, 28 FEPJ 0, 58 ISPR 0, 72  
 SELD DIGITAL 4122027-38K  
 Confira a autenticidade em <http://www.cedexim.gov.br>



JUNTA COMERCIAL DO ESTADO DA PARAIBA - SEDE  
 CERTIFICADO DE REGISTRO EM 29/06/2015 09:38 SOB Nº  
 20150347391.  
 PROTOCOLO: 150347391 DE 28/06/2015. NIRE: 28200400614.  
 MAIS TRUCK COMERCIO DE CAMINHONES LTDA  
 Maria de Fátima Ventura Venâncio  
 SECRETARIA GERAL  
 JOÃO PESSOA, 29/06/2015

*Handwritten signatures and initials*

SEGUNDA ALTERAÇÃO AO CONTRATO SOCIAL DA MAIS TRUCK COMÉRCIO DE  
CAMINHÕES LTDA.  
CNPJ 17.792.470/0001-38

**LORENA FURTADO ROBERTO BURITY**, brasileira, casada em completa e absoluta separação total de bens, empresária, inscrita no CPF sob o nº 013.162.934-40 e no RG sob o nº 2.647.747 SSP/PB, natural de Campina Grande - PB, nascida em 23/08/1982, com domicílio na Rua Novinha Cavalcanti, 40, Apartamento 2501, Miramar, CEP 58.043-000, na cidade de João Pessoa - PB;

**WILSON FURTADO ROBERTO**, brasileiro, casado em completa e absoluta separação total de bens, advogado, inscrito no CPF sob o nº 009.629.464/78 e no RG sob o nº 2.453.936 SSP/PB, natural de Campina Grande - PB, nascido em 03/02/1981, com domicílio na Rua Aureanita Guimarães Siqueira, 30, Apartamento 101 C, Ponta de Campina, CEP 58.101-632, na cidade de Cabedelo - PB;

**RAFAEL FURTADO ROBERTO**, brasileiro, casado em completa e absoluta separação total de bens, empresário, inscrito no CPF sob o nº 060.643.784-33 e no RG sob o nº 2.815.931 SSP/PB, natural de Campina Grande - PB, nascido em 03/07/1985, com domicílio na Rua Costa Bela Vista, S/N Apartamento 902 Bloco C, Ponta de Campina, 58.101-810, na cidade de Cabedelo - PB, e

**MARCELA FURTADO ROBERTO**, brasileira, solteira, médica, inscrita no CPF sob o nº 075.240.194-75 e no RG sob o nº 3.243.021 SSP-PB, natural de Campina Grande - PB, nascida em 21/05/1991, com domicílio na Rua Max Zageł, 404, Cambônia III, CEP 58.101-312, na cidade de Cabedelo - PB,

únicos sócios da sociedade empresarial denominada **MAIS TRUCK COMÉRCIO DE CAMINHÕES LTDA.**, com sede na cidade de João Pessoa, Estado da Paraíba, na Rua das Lagoas, 280, Bairro Jardim Venezia, CEP 58084-120, inscrita no CNPJ/ME sob nº 17.792.470/0001-38, registrada na Junta Comercial do Estado da Paraíba sob o nº 25200600614, em sessão de 21/03/2013, resolvem promover a seguinte alteração em seu contrato social:

I - O capital social, que era de R\$ 400.000,00 (quatrocentos mil reais), fica aumentado para R\$ 600.000,00 (seiscentos mil reais), através da integralização, neste ato, em moeda nacional, da importância de R\$ 200.000,00 (duzentos mil reais), sendo R\$ 55.000,00 (cinquenta e cinco mil reais) integralizado pela sócia Lorena Furtado Roberto Burity, R\$ 55.000,00 (cinquenta e cinco mil reais) pelo sócio Rafael Furtado Roberto, R\$ 45.000,00 (quarenta e cinco mil reais) pelo sócio Wilson Furtado Roberto e outros R\$ 45.000,00 (quarenta e cinco mil reais) pela sócia Marcela Furtado Roberto.

Com a alteração do capital social da sociedade, a cláusula quinta do contrato social original passa a ter a seguinte redação:

JUNTA COMERCIAL DO ESTADO DA PARAÍBA - SEDE



CERTIFICADO O REGISTRO EM 07/11/2016 17:19 SOB Nº 20160363284.  
PROTOCOLO: 140363284 DE 07/11/2016. CÓDIGO DE VERIFICAÇÃO:  
11603409855. NIRE: 25200600614.  
MAIS TRUCK COMÉRCIO DE CAMINHÕES LTDA

Maria de Fátima Ventura Venâncio  
SECRETÁRIA-GERAL  
JOÃO PESSOA, 07/11/2016  
www.redeajc.pb.gov.br

A validade deste documento, se impresso, fica sujeita à comprovação de sua autenticidade nos respectivos portais  
Informando seus respectivos códigos de verificação

Decarilinto

Autentico e presente copia, reproducao fiel do original  
apresentado. Em testemunho da verdade.  
João Pessoa-PB 25/08/2019 17:20:01  
FRANCISCO JIMY DE OLIVEIRA MOTA - Escritor  
L2019-0500151 ENLAK 2.45 FAPENSOB 0.29 FEPJSA C.30 ISS-03  
SELO DIGITAL: AL20206-1F19  
Confira a autenticidade em <https://selojcpjca1.ajcpb.jus.br>

*(Handwritten signatures and initials)*



Continuação da Segunda Alteração ao Contrato Social da Mais Truck Comércio de Caminhões Ltda.

Clausula Quinta - O Capital Social é de R\$ 600.000,00 (seiscentos mil reais), dividido em 600.000 (seiscentos mil) quotas, no valor nominal de R\$ 1,00 (um real) cada, todas com direito a voto, devidamente subscrito e totalmente integralizado em moeda corrente nacional, e está assim dividido entre os sócios: Lorena Furtado Roberto Burity é detentora de 165.000 (cento e sessenta e cinco mil) quotas no valor de R\$ 1,00 (um real) cada, totalizando R\$ 165.000,00 (cento e sessenta e cinco mil reais); Rafael Furtado Roberto é detentor de 165.000 (cento e sessenta e cinco mil) quotas no valor de R\$ 1,00 (um real) cada, totalizando R\$ 165.000,00 (cento e sessenta e cinco mil reais); Wilson Furtado Roberto é detentor de 135.000 (cento e trinta e cinco mil) quotas no valor de R\$ 1,00 (um real) cada, totalizando R\$ 135.000,00 (cento e trinta e cinco mil reais); e Marcela Furtado Roberto é detentora de 135.000 (cento e trinta e cinco mil) quotas no valor de R\$ 1,00 (um real) cada, totalizando R\$ 135.000,00 (cento e trinta e cinco mil reais).

| Socio                         | Quotas  | Valor      | % de participação |
|-------------------------------|---------|------------|-------------------|
| LORENA FURTADO ROBERTO BURITY | 165.000 | 165.000,00 | 27,50%            |
| RAFAEL FURTADO ROBERTO        | 165.000 | 165.000,00 | 27,50%            |
| WILSON FURTADO ROBERTO        | 135.000 | 135.000,00 | 22,50%            |
| MARCELA FURTADO ROBERTO       | 135.000 | 135.000,00 | 22,50%            |
| Total                         | 600.000 | 600.000,00 | 100,00%           |

E por estarem justos e contratados, assinam o presente instrumento de alteração ao contrato social da sociedade empresária denominada MAIS TRUCK COMÉRCIO DE CAMINHÕES LTDA., em 03 (três vias) de igual teor e forma, destinando-se uma delas para o arquivamento imediato perante a Junta Comercial do Estado da Paraíba.

João Pessoa, 04 de novembro de 2016

10º CARTÓRIO

*Lorena Furtado Roberto Burity*  
Lorena Furtado Roberto Burity

10º CARTÓRIO

*Wilson Furtado Roberto*  
Wilson Furtado Roberto

*Rafael Furtado Roberto*  
Rafael Furtado Roberto

10º CARTÓRIO

*Marcela Furtado Roberto*  
Marcela Furtado Roberto



Autêntico a presente cópia, reprodução fiel do original apresentado. Em testemunho de verdade.  
João Pessoa-PB 20/08/2019 12:20:01  
FRANCISCO JURY DE OLIVEIRA MORA - Escrevente  
11592409935 - NIRE: 25299400614  
SÉC. 05/01/16: ALL2025-1000  
Confira a autenticidade em <http://seladigital.tpb.ju.br>



JUNTA COMERCIAL DO ESTADO DA PARAIBA - SEDE



CERTIFICADO O REGISTRO EM 07/11/2016 17:10 SOB Nº 20160343284.  
PROTOCOLO: 180561294 DE 07/11/2016 CÓDIGO DE VERIFICAÇÃO:  
11592409935 - NIRE: 25299400614  
MAIS TRUCK COMÉRCIO DE CAMINHÕES LTDA

Maria de Fátima Ventura Vanâncio  
SECRETARIA-GERAL  
JOÃO PESSOA, 07/11/2016  
[www.redeeln.pb.gov.br](http://www.redeeln.pb.gov.br)

A validade deste documento, se impresso, fica sujeita à comprovação de sua autenticidade nos respectivos portais. Informando seus respectivos códigos de verificação.

*Handwritten signature and initials.*



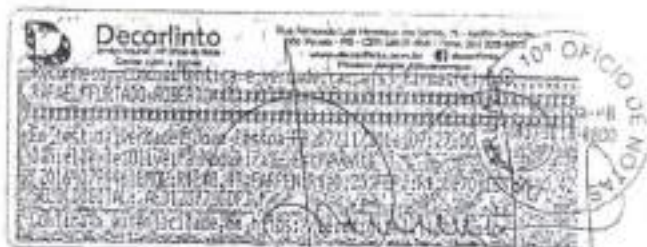

Autentico a presente cópia, reprodução fiel do original apresentado. Em testemunho do verdade.  
João Pessoa-PB 20/08/2019 17:10:00  
FRANCISCO HURY DE OLIVEIRA DALLA - Escrevente  
(2019-056024) ESCRITÃO 2, 68 FORTALEZA 0,25 FEPIAS 0,30 ESCRITÃO  
SELO DIGITAL: A122029-3676  
Confira a autenticidade em <https://selodigital.tjpb.mg.br>



JUNTA COMERCIAL DO ESTADO DA PARAÍBA - SEDE

CERTIFICADO E REGISTRADO EM 07/11/2014 17:10 SOB Nº 20160362284  
PROTOCOLO: 140363284 DE 07/11/2014, CÓDIGO DE VERIFICAÇÃO:  
11622408895. NIRE: 25200800614.  
MAIS TRUCK COMERCIO DE CAMINHÕES LTDA

Maria de Fátima Ventura Venâncio  
SECRETARIA-GERAL  
JOÃO PESSOA, 07/11/2018  
[www.rceestpb.gov.br](http://www.rceestpb.gov.br)

A validade deste documento, se impresso, fica sujeito à comprovação da sua autenticidade nos respectivos portais.  
Informando seus respectivos códigos de verificação

A  
R  
U



Declarinto

Autentico a presente cópia, reprodução fiel do original apresentado. Em testemunho da verdade.  
João Pessoa-PB 01/10/2019 09:10:04  
Ana Letícia C. A. Gadelha - Escrevente  
[2019-040502] EMP. MS 2.48 FAPEN/BA 0.29 FEJ/SE  
SELO DIGITAL: A1W89300-25AA  
Confira a autenticidade em <https://selodigital-ty...>



Formularios de identificação pessoal including name (LORENA FURTADO ROBERTO BURITTY), birth date (23/08/1982), and address (CASA N. 18133-67 PLO 33 LTV. 8-AUX-60).

Handwritten signature and initials.

**RENDA**  
**RAFAEL FURTADO ROBERTO**

2013031 ESP PP

060.843.704-20 03/07/1989

**RENDA**  
**JOSE ROBERTO RODRIGUEZ**  
**ROBATA FURTADO ROBERTO**

02104229700 21/08/2029 18/08/2003



1660677581  
 1660677581  
 1660677581

**PROXIMO PLACARDAS**  
**1660677581**

**JOAO PEROSA, PS** 28/08/2018

**PARAIBA**



Atestamos a presente copia, reprodução fiel do original apresentado, de teor verídico.  
 Para: Pessoa-Fis 21/09/2010 16:17:41  
 Assinado Digital - Encargado  
 2010-09-21 16:17:41  
 Confira a veracidade de [tituloseducal.org.br](http://tituloseducal.org.br)



*Handwritten signatures and initials*





Decarlinto

Autentico a presente copia, reprodução fiel do original apresentado. Em testemunho da verdade.  
João Pessoa-PB 31/01/2019 16:20:42  
Joaquim Carlos de Santana Souza - Escrevente  
(2019-096252) ENCL:PA 2,48 TÁRPEM:R4 0,29 FEPJ:RN 8,50 ISS:RS 4,70  
SELO DIGITAL: 41C35104-9641  
Confira a autenticidade em <https://selodigital.tpb.ins.br>

| VÁLIDA EM TODO O TERRITÓRIO NACIONAL |   |
|--------------------------------------|---|
| REGISTRO GERAL Nº                    | 3.243.021 -2 VIA  |
| DATA DE EMISSÃO                      | 15/10/2014  |
| NOME                                 | MARCIA FURTADO ROBERTO                                    |
| FILIAÇÃO                             | JOSE ROBERTO ROSENGIO<br>SONIA FURTADO ROBERTO            |
| NATURALIDADE                         | CAMPINA GRANDE-PB   |
| DATA DO NASCIMENTO                   | 21/05/1991  |
| DOC. ORIGEM                          | NASC. N. 57679 FLS. 100 LIV. A52<br>CARTORIO C. GRANDE PB |
| 075.240.194-75                       |   |

A

REPÚBLICA FEDERATIVA DO BRASIL  
ESTADO DA PARAIBA  
SECRETARIA DA SEGURANÇA PÚBLICA  
INSTITUTO DE POLÍCIA CIENTÍFICA  
DEPARTAMENTO DE IDENTIFICAÇÃO



2453936  
WILSON FURTADO ROBERTO

03/02/2011

Jose Roberto Roberto,  
Soraya Furtado Roberto,  
Camilla Grande-III.

Cert. de Nasc. 39418, Fl. 037, av. -  
15, Cart. de ~~Grande-III~~.

Alexandre Furtado Roberto de Carvalho

WILSON FURTADO ROBERTO

VALOR ESTIMADO TERRITÓRIO NACIONAL 100,0000

2453936 24 JUN 2017

WILSON FURTADO ROBERTO

Jose Roberto Roberto,  
Soraya Furtado Roberto,  
Camilla Grande-III. 03.02.2011

Cert. de Nasc. 39418, Fl. 037, av. -  
15, Cart. de ~~Grande-III~~.

Alexandre Furtado Roberto de Carvalho

DECLARANTO

Autentico a presente copia, reprodução fiel do original apresentado. Em testemunho da verdade.  
João Pessoa-PB 06/03/2019 15:14:10  
Josivando Carlos de Santana Souza - Escrevente  
(2019-016670) END:RN 2,48 FAREN:RN 0,29 FEP:RN 0,30 ISS:RN 0,10  
SELO DIGITAL: A1F82100-31A3

Confira a autenticidade em <https://selodigital.tjpb.jus.br>

MINISTÉRIO DA FAZENDA  
Secretaria da Receita Federal

CPF - CADASTRO DE PESSOAS FÍSICAS

Nome  
WILSON FURTADO ROBERTO

Nº de Inscrição 009829464-78 Data de Nascimento 03/02/81

Este documento é o instrumento de inscrição no CADASTRO DE PESSOAS FÍSICAS - CPF, vedada a emissão por terceiros, salvo nos casos previstos na legislação vigente.

Assinatura  
WILSON FURTADO ROBERTO

VÁLIDO EM TODO O TERRITÓRIO NACIONAL  
Emitido em: 15/12/08

DECLARANTO

Autentico a presente copia, reprodução fiel do original apresentado. Em testemunho da verdade.  
João Pessoa-PB 06/03/2019 15:14:10  
Josivando Carlos de Santana Souza - Escrevente  
(2019-016670) END:RN 2,48 FAREN:RN 0,29 FEP:RN 0,30 ISS:RN 0,10  
SELO DIGITAL: A1F82100-31A3

Confira a autenticidade em <https://selodigital.tjpb.jus.br>

DECLARANTO

Autentico a presente copia, reprodução fiel do original apresentado. Em testemunho da verdade.  
João Pessoa-PB 06/03/2019 15:14:10  
Josivando Carlos de Santana Souza - Escrevente  
(2019-016670) END:RN 2,48 FAREN:RN 0,29 FEP:RN 0,30 ISS:RN 0,10  
SELO DIGITAL: A1F82100-31A3

Confira a autenticidade em <https://selodigital.tjpb.jus.br>

A







PREFEITURA MUNICIPAL DE JOÃO PESSOA  
SECRETARIA DE PLANEJAMENTO  
DIRETORIA DE CONTROLE URBANO

ALVARÁ DE LICENÇA PARA LOCALIZAÇÃO E FUNCIONAMENTO

|   |                                 |                                   |                           |
|---|---------------------------------|-----------------------------------|---------------------------|
| Número do Alvará<br>2014/001120                       | Via<br>1ª                       | Número do Processo<br>2014/D446B1 | Validade<br>Indeterminada |
| Concedido a:<br>MAIS TRUCK COMERCIO DE CAMINHÕES LTDA |                                 |                                   |                           |
| CNPJ/CPF<br>17.792.473/0001-38                        | Inscrição Municipal<br>122400-0 | Data de inscrição<br>24/04/2014   |                           |
| Logradouro<br>RUA LAGOAS, DIAS                        |                                 |                                   |                           |
| Número(s)<br>00280                                    | Bloco(s)                        | Sala(s)                           |                           |
| Complemento   |                                 |                                   |                           |
| Bairro<br>JARDIM VENEZA                               | CEP<br>58.000-000               |                                   |                           |

Atividade Econômica Principal

| Código  | Descrição  |
|---------|--|
| 4511104 | Comércio por atacado de caminhões novos e usados |

Atividade(s) Econômica(s) Secundária(s)

| Código  | Descrição   |
|---------|---|
| 4511101 | Comércio a varejo de automóveis, camionetas e utilitários novos         |
| 4511106 | Comércio por atacado de ônibus e microônibus novos e usados             |
| 4520001 | Serviços de manutenção e reparação mecânica de veículos automotores     |
| 4530703 | Comércio a varejo de peças e acessórios novos para veículos automotores |
| 7711000 | Locação de automóveis sem condutor                                      |



Autenticidade e integridade da cópia digitalizada  
João Pessoa - PB - 55100-000 - Fone: (33) 3333-3333  
www.joaopeessoa.pb.gov.br

Autentica a presente cópia, reprodução fiel do original  
apresentado, em respeito à verdade.  
João Pessoa - PB 13/08/2014 14:01:13  
Selena Ferreira Vieira de Sousa - Estrelesta  
CPF: 0200-8722981 END: RUA D. T. FERREIRA S. 20 - FERRAS S. 13  
CEP: 58061-000 - JOÃO PESSOA - PB  
Confira a autenticidade em <https://seloficial.joaope.gov.br>

AUTORIZAÇÃO

|                             |  |
|-----------------------------|--|
| Data<br>24/04/2014 13:48:13 | Responsável<br><br>José A. de Moraes |
|-----------------------------|--|

IMPORTANTE:

Este alvará deve ser colocado em local de destaque, em conformidade com o disposto no artigo 218 da Lei Complementar nº 7, de 17 de agosto de 1996 (Código de Posturas).  
A autorização apenas permanecerá enquanto o licenciado satisfizer as exigências legais.  
A autenticidade deste alvará pode ser verificada através do site joaopeessoa.pb.gov.br

A  
JP



ESTADO DA PARAÍBA  
PREFEITURA MUNICIPAL DE BORBOREMA  
GABINETE DA PREFEITA  
CNPJ 09.070.400/0001-48



## ATESTADO DE CAPACIDADE TÉCNICA

Atestamos para os devidos fins que a empresa MAIS TRUCK COMÉRCIO DE CAMINHÕES LTDA, inscrita no CNPJ nº 17.792.470/0001-38, concessionária Iveco estabelecida na Rua das Lagoas nº 280, Bairro Jardim Veneza, João Pessoa-PB, forneceu a este Município veículo da Marca Iveco modelo Daily Minibus 50C17 18+1 lugares com Acessibilidade para cadeirante do tipo Dispositivo de Poltrona Móvel, cumprindo fielmente com todos os compromissos assumidos, não constando em nossos registros nada que desabone sua idoneidade profissional e capacidade técnica.

Borborema/PB, 24 de agosto de 2020.

  
GILENE MENDES DE LENCASTRE CARDOSO  
PREFEITA MUNICIPAL



Sov. Pedro Moreno Gondim – Centro – Borborema-PB  
(83) 3360-1010  
E-mail: pmborborema@hotmail.com





## ATESTADO DE CAPACIDADE TÉCNICA

Atestamos para os devidos fins que a empresa **MAIS TRUCK COMÉRCIO DE CAMINHÕES LTDA**, inscrita no CNPJ nº 17.792.470/0001-38 estabelecida na Rua das Lagoas nº 280, Bairro Jardim Veneza, João Pessoa-PB, forneceu a este Município **veículo da Marca Iveco modelo Daily Minibus 50C17 18+1 lugares com Dispositivo de Poltrona Móvel**, cumprindo fielmente com todos os compromissos assumidos, não constando em nossos registros nada que desabone sua idoneidade profissional e capacidade técnica.

Coremas/PB, 29 de março de 2018.

  
FRANCIEUDO SOARES DA SILVA  
Secretário de Administração

Francieudo Soares da Silva  
Secretário de Administração

08.939.936/0001-94  
Prefeitura Municipal de Coremas  
Rua Cap. Antonio Leite N. 83  
CEP 58770-000  
COREMAS - PB

  
UR



### ATESTADO DE CAPACIDADE TÉCNICA

Atestamos para os devidos fins que a empresa **MAIS TRUCK COMÉRCIO DE CAMINHÕES LTDA**, inscrita no CNPJ nº 17.792.470/0001-38, concessionária Iveco estabelecida na Rua das Lagoas nº 280, Bairro Jardim Veneza, João Pessoa-PB, forneceu a este Município veículo da Marca Iveco modelo Daily Minibus 50-170 20+1 lugares novo e 0km, com Acessibilidade para cadeirante do tipo Dispositivo de Poltrona Móvel, cumprindo fielmente com todos os compromissos assumidos, não constando em nossos registros nada que desabone sua idoneidade profissional e capacidade técnica.

Ouro Velho/PB, 23 de julho de 2021.

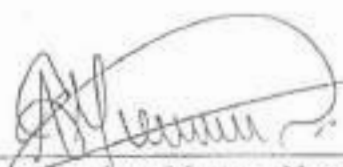

**Antonio Henrique Menezes Nascimento**  
*Secretário Adjunto de Administração*